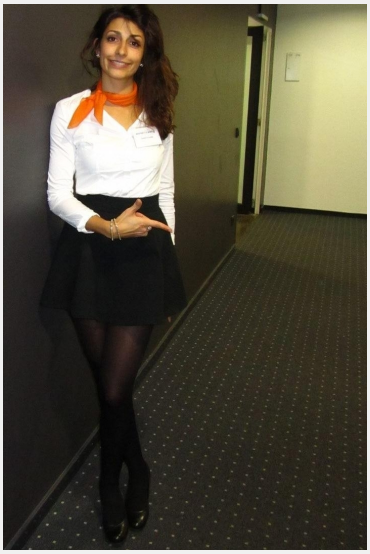

Sarah (36 Jahre)

Ausbildung	Höchster Abschluss: Master / Diplom
Sprachen	Deutsch - Muttersprachlich (ohne Akzent) Englisch - Fließend bis Verhandlungssicher (C1 / C2) Italienisch - Basiskenntnisse (A1 / A2)
Outfit Maße	Größe: 1,70 m Konfektion: 36/38

Erfahrung

- > 90! Erfolgreich durchgeführte Jobs bei Instaff, dabei oft als Service- oder Veranstaltungsleitung eingeteilt (Koordination, Planung, Briefing, Betreuer der Mitarbeiter während des Einsatzes) - 12 Jahre lange Gastroerfahrung in Service und Schank - zahlreiche Hostessen Einsätze durch die Agentur F&S: AMI Leipzig (Informationen und Erklärungen über Autos geben), BAU München (Service), DIRK Frankfurt, Worldtrade Frankfurt (Listenabgleich Begrüßung) - Masterstudent in Umwelt- und Ressourcenmanagment - Mehrere Auslandsaufenthalte - Ausbildung zur Tanz Instruktorin - Ernäherungsberatung im Rahmen von Vitaltuning - diverse Modeljobs - MMK Frankfurt Catering - Messeparties Catering Ambiente, Elo Stahlwaren - CSI - Training Event/ CSI Walking Act

Letzten 10 Einsätze inkl. Bewertungen

Service After Show Party
(1 Tag in Grünwald für tailor made catering GmbH)

eurekantine.de
(1 Tag in Frankfurt für Celebrate Streetfood Catering & Event G...)

verdeckte Preiserfassung in Giessen
(1 Tag in Giessen für IWD market research GmbH)

Dekoabbau
(1 Tag in Gießen für Bruckmaier live communication GmbH)

Promotion im RMV Gebiet am 16.12.2020
(1 Tag in Frankfurt für Wunderbar Communications GmbH)

Häuser der Mode
(2 Tage in Eschborn für Häuser der Mode)

Private Hochzeit
(1 Tag in Frankfurt für Privat)

Einlasspersonal KW16 & 17
(6 Tage in Kirchhain für ALDI Nord)

Servicepromotion am 05.12.2019 in Kirchhain
(1 Tag in Kirchhain für supaEVENT GmbH)

Fotoevent Frankfurt am Main
(1 Tag in Frankfurt für CCDS GmbH)

Diese Sedcard wurde auf der Online Plattform www.instaff.jobs erstellt, welche von der InStaff & Jobs GmbH betrieben wird.
Sarah hat das Recht diese Sedcard für eigene Zwecke zu verwenden und ist für die Angaben sowie Bilder selbst verantwortlich.
Dieses Profil kann online eingesehen werden auf: https://www.instaff.jobs/hostessen/sedcard/Sarah-722572