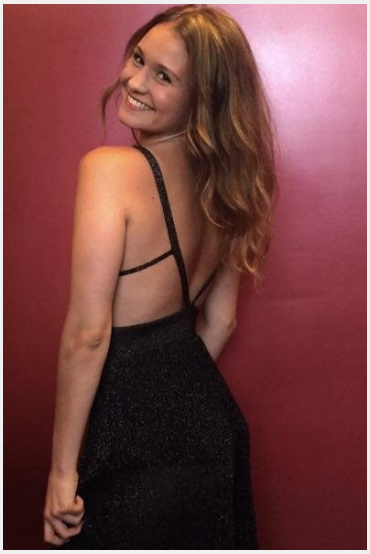

Leonie Elena Roya (26 Jahre)

Ausbildung	Höchster Abschluss: Abitur Studium: Medizin
Sprachen	Deutsch - Muttersprachlich (ohne Akzent) Englisch - Fließend bis Verhandlungssicher (C1 / C2) Französisch - Fließend bis Verhandlungssicher (C1 / C2)
Outfit Maße	Größe: 1,67 m Konfektion: 34/36

Erfahrung

Hi, mein Name ist Leonie, ich bin 24 Jahre alt und Studiere Humanmedizin im siebten Semester. In der Vergangenheit hatte ich bereits mehrere Einsätze im Service und Catering Bereich verschiedener Hotels (z.B. Radisson Blu, Intercontinental, Hotel BerlinBerlin etc.) sowie bei öffentlichen Veranstaltungen mit Flying Food. Außerdem verfüge ich über viel Erfahrungen in der Promotion verschiedener Produkte bei unterschiedlichen Events, Messen eingeschlossen. Zuletzt habe ich 6 Monate als Markenbotschafterin für RedBull Deutschland gearbeitet. Ich würde mich freuen ihr Team in Zukunft tatkräftig unterstützen zu dürfen!

Letzten 10 Einsätze inkl. Bewertungen

FUN Sport Eventbetreuer*in
(1 Tag in Dresden für Mister Neo)

FUN Sport Eventbetreuer*in
(1 Tag in Dresden für Mister Neo)

X-Mas iPad-Rallye
(1 Tag in Dresden für CityHunters GmbH & Co. KG)

(DGNR/DGNKN 2022) 9. Gemeinsame Jahrestagung der Deutschen Ges
(2 Tage in Dresden für Conventus Congressmanagement & Marketin...)

Karriereweg HTW Dresden
(1 Tag in Dresden für MMS Messe Management und Services GmbH)

Host:ess bei Dynamo Dresden vs. SC Freiburg II
(1 Tag in Dresden für SPORTFIVE Germany Activation GmbH)

Firmen Incentive 05.10.2022 Berlin
(1 Tag in Berlin für 90° Personal GmbH)

Interviewer für kurze Kundenbefragungen in Berlin gesucht!
(1 Tag in Berlin für IWD market research GmbH)

Interviewer*innen in Berlin (13347) gesucht!
(1 Tag in Berlin für IWD market research GmbH)

Interviewer*innen (m/w/d) für kurze Kundenbefragungen in Berlin ...
(1 Tag in Berlin für IWD market research GmbH)

Diese Sedcard wurde auf der Online Plattform www.instaff.jobs erstellt, welche von der InStaff & Jobs GmbH betrieben wird.
Leonie Elena Roya hat das Recht diese Sedcard für eigene Zwecke zu verwenden und ist für die Angaben sowie Bilder selbst verantwortlich.
Dieses Profil kann online eingesehen werden auf: https://www.instaff.jobs/hostessen/sedcard/Leonie-766714