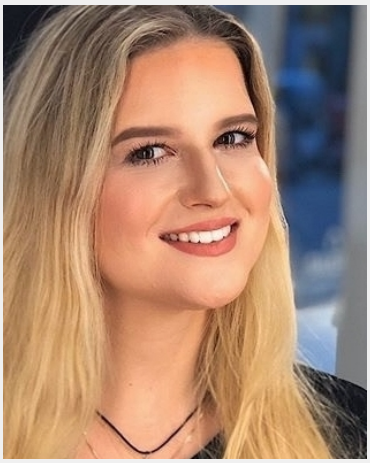

Suliana Isabelle (31 Jahre)

Ausbildung	Höchster Abschluss: Bachelor Studium: BWL / VWL
Sprachen	Deutsch - Muttersprachlich (ohne Akzent) Englisch - Fließend bis Verhandlungssicher (C1 / C2) Spanisch - Fließend (B1 / B2)
Outfit Maße	Größe: 1,66 m Konfektion: S

Erfahrung

Erfolgreich abgeschlossenes Tourismusmanagement Studium (Bachelor of Science) Abschlussnote: 2,2 Abgeschlossene Ausbildung zur Flugbegleiterin bei Lufthansa seit Januar 2018. Bereits sehr viel Serviceerfahrung gesammelt in verschiedenen Cafés und Restaurants. Erste Promotererfahrung bei Mattel auf der Nürnberger Spielwarenmesse 2017. Ich habe durch meinen Job als Flugbegleiterin und bereits durch meine vielen Reisen ein hohes Maß an interkulturellen Kompotenzen. Ich arbeite sehr gerne mit unterschiedlichen Kulturen zusammen und genieße den interkulturellen Austausch. Dabei helfen mir meine englischen und spanischen Sprachkenntnisse. Derzeit lerne ich zudem Portugiesisch und setze mich mit der brasilianischen Kultur auseinander. Ich freue mich, wenn ich Ihre Firma präsentieren darf und Sie als Hostess oder im Cateringbereich unterstützen

... weitere Erfahrung online einsehbar

Einsätze & Bewertungen

★★★★★ Münchner Christkindlmarkt
(1 Tag in München für Able Gastronomie GbR)

★★★★★ Sudiosus 250Pax Buffet
(1 Tag in München für Weitblick GmbH)

★★★★★ WF Luxoft 210 Pax
(1 Tag in München für Weitblick GmbH)

★★★★★ Food & Life München
(3 Tage in München für Schwarze und Schlichte GmbH)

InStaff

Diese Sedcard wurde auf der Online Plattform www.instaff.jobs erstellt, welche von der InStaff & Jobs GmbH betrieben wird.
Suliana Isabelle hat das Recht diese Sedcard für eigene Zwecke zu verwenden und ist für die Angaben sowie Bilder selbst verantwortlich.
Dieses Profil kann online eingesehen werden auf: https://www.instaff.jobs/hostessen/sedcard/Suliana-1432792