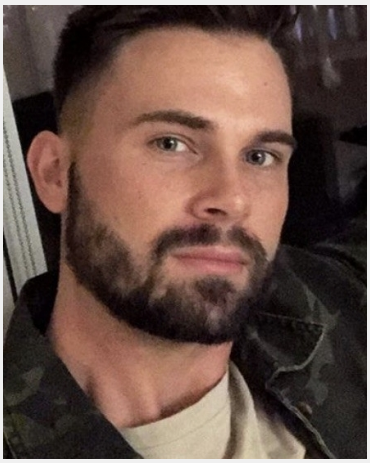

Sercan (29 Jahre)

Ausbildung	Höchster Abschluss: Abitur Studium: Kommunikation
Sprachen	Deutsch - Muttersprachlich (ohne Akzent) Englisch - Fließend (B1 / B2) Türkisch - Basiskenntnisse (A1 / A2) Niederländisch Grundkenntisse
Outfit Maße	Größe: 1,87 m Konfektion: 164

Erfahrung

6 Monate Pflichtpraktikum bei der Firma Mintano UG im Bereich Event- und Projektmanagement. Betreuung und Beratung von Marken wie Volkswagen, Adidas und Loreal. 2 jährige Erfahrung als Messehost für Square Enix auf der Gamescom über die Agentur New Line Brand Communication GmbH. 2 jährige Erfahrung als sales promoter für Gauloises und JPS auf diversen Festivals über die Agentur Rothkopf und Huberty. 6 Monate Erfahrung im Vertrieb von Barclays Kreditkarten am Düsseldorfer Flughafen über die Agentur F+L Group. 3,5 Monate Praktikum im PR Bereich für public images in Willich. Neben textlichen Arbeiten, dem erstellen von Präsentationen, und dem Sichten der relevanten Fach- und Publikumspresse war auch Modefotografie und der direkte Kontakt mit Agenturkunden in Meetings regelmäßig Teil meines Arbeitsalltages. Sonstige Aufträge im Bereich

... weitere Erfahrung online einsehbar

Einsätze & Bewertungen

★★★★★ Mitarbeiter (m/w/x) Saks OFF 5th
(16 Tage in Düsseldorf für Saks Fifth Avenue OFF 5TH Europe GmbH)

★★★★★ Geschäftsschließung Düsseldorf (Nachtarbeit)
(1 Tag in Düsseldorf für CCC Germany GmbH)

★★★★★ GLOW by dm Beauty Convention / t: by tetesept Stand
(2 Tage in Dortmund für Merz Consumer Care)

InStaff

Diese Sedcard wurde auf der Online Plattform www.instaff.jobs erstellt, welche von der InStaff & Jobs GmbH betrieben wird.
Sercan hat das Recht diese Sedcard für eigene Zwecke zu verwenden und ist für die Angaben sowie Bilder selbst verantwortlich.
Dieses Profil kann online eingesehen werden auf: https://www.instaff.jobs/hostessen/sedcard/Sercan-1453638