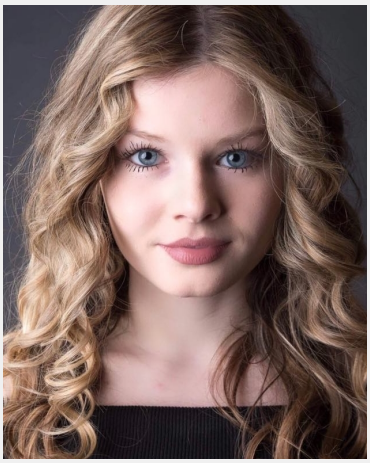

Carolin (26 Jahre)

Ausbildung	Höchster Abschluss: Abitur Studium: Medien
Sprachen	Deutsch - Muttersprachlich (ohne Akzent) Englisch - Basiskenntnisse (A1 / A2) Französisch - Basiskenntnisse (A1 / A2) Spanisch - Basiskenntnisse (A1 / A2)
Outfit Maße	Größe: 1,66 m Konfektion: 34

Erfahrung

Seit einem Jahr bin ich als Hostess tätig für verschiedene Kunden, wie Coca Cola, DFB, Armina Bielefeld, etc. Meistens arbeite ich in Stadien im VIP Bereich, konnte aber auch bereits Erfahrungen auf Messen und anderen Veranstaltungen sammeln. Durch ein Praktikum in einer Promotion/Hostessservice Agentur in Berlin konnte ich einen Einblick hinter die Kulissen werfen und stand im direkten Kundenkontakt. Dadurch weiß ich, welche genauen Vorstellungen und Anforderungen die Kunden an die Hostessen haben. Zudem habe ich Teamleiterfähigkeiten sammeln können, da ich unter anderem vor Ort für das Briefing zuständig war. Durch mein Studium - Eventmanagement - ist mir ebenfalls der Kundenkontakt bekannt und ich bin äußerst Kommunikationsstark. In meiner Freizeit Model ich viel für verschiedenen Fotografen und bin nicht kamerascheu.

Diese Sedcard wurde auf der Online Plattform www.instaff.jobs erstellt, welche von der InStaff & Jobs GmbH betrieben wird.
Carolin hat das Recht diese Sedcard für eigene Zwecke zu verwenden und ist für die Angaben sowie Bilder selbst verantwortlich.
Dieses Profil kann online eingesehen werden auf: https://www.instaff.jobs/hostessen/sedcard/Carolin-1471124