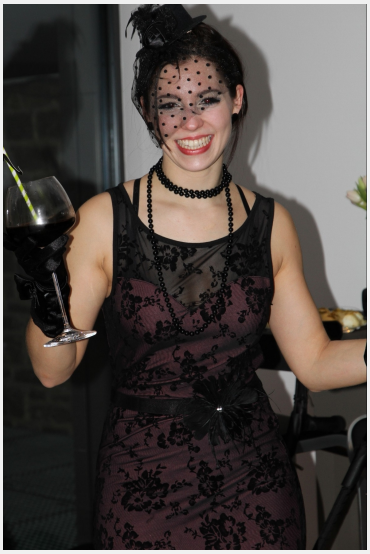

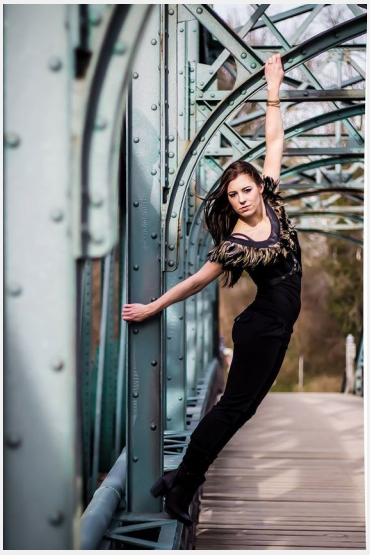

Sarah (32 Jahre)

Ausbildung	Höchster Abschluss: Master / Diplom Studium: Psychologie
Sprachen	Deutsch - Muttersprachlich (ohne Akzent) Englisch - Basiskenntnisse (A1 / A2)
Outfit Maße	Größe: 1,65 m Konfektion: 34/36

Erfahrung

- zahlreiche Jobs für die Agentur FullMoon (bspw. LEGO Friends Roadshow, Nespresso - CityAttack Promotion)
- mehrere Einsätze für Cinnamon (ADC Festival; Digitalkonferenz 'Next15')
- Verkaufsfördernde Maßnahmen für die Stützpunkt Agentur & T.I.E.-GROUP (bspw. für LASCANA oder Fisherman's Friend)
- mehrere Jobs als Messehostess (über die Agentur Cinnamon)
- Promotion auf Festivals (Mera Luna, Color Run)

Während meines Studiums habe ich eine Reihe von Befragungen im empirischen Sinn (aktuelles Befinden, Verhaltensweisen, etc.) durchgeführt.
Hinzu kommen, innerhalb der Gastronomiebranche, Kundenbefragungen und Verkostungen in den letzten 4 Jahren.

Einsätze & Bewertungen

KW 49 U-Bahn Flyern HH
(1 Tag in Hamburg für Foodora GmbH)

KW 49 U-Bahn Flyern HH
(1 Tag in Hamburg für Foodora GmbH)

KW 48 U-Bahn Flyern HH
(1 Tag in Hamburg für Foodora GmbH)

Registrierung für ein Event
(1 Tag in Hamburg für Niantic Inc. - The Pokemon Company)

Shoperöffnung Care-Shop Neumünster
(1 Tag in 24534 für Care-Energy Holding GmbH)

Diese Sedcard wurde auf der Online Plattform www.instaff.jobs erstellt, welche von der InStaff & Jobs GmbH betrieben wird.
Sarah hat das Recht diese Sedcard für eigene Zwecke zu verwenden und ist für die Angaben sowie Bilder selbst verantwortlich.
Dieses Profil kann online eingesehen werden auf: https://www.instaff.jobs/hostessen/sedcard/Sarah-151904