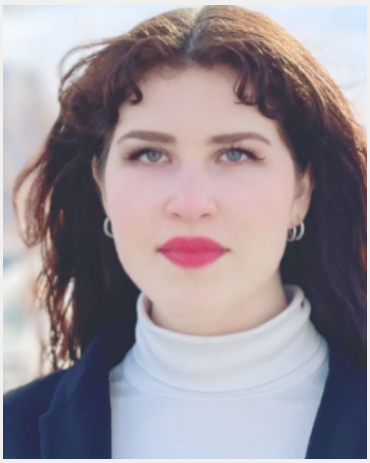

Annika (25 Jahre)

Ausbildung	Höchster Abschluss: Bachelor Studium: Psychologie
Sprachen	Deutsch - Muttersprachlich (ohne Akzent) Englisch - Fließend bis Verhandlungssicher (C1 / C2)
Outfit Maße	Größe: 1,81 m Konfektion: 36

Erfahrung

-1,5 Jahre Front-Office und Veranstaltungsbetreuung bei der Asklepios Ärzteakademie
-3 monatiges Praktikum auf der Psychosomatischen Kinder- und Jugendstation der Mediclin Seeparkklinik
-2 monatiges Praktikum bei TauRes (Investment- und Versicherungsgesellschaft)
-3 Monate Camp Counsellor in Florida (Girlsscoutcamp Wai Lani)
-3 monatiges Praktikum in der Avondale Primary School in Neuseeland
-mehrere Messehostesseinsätze durch UCM Agency und Mittmann Messe
(Unter anderem auf der Ecolab 2017 im Service, der Internorga 2018 in der Datenregistrierung und der Aircraft 2018)

Einsätze & Bewertungen

Küchenhilfe Freitag, 13.10.2023
(1 Tag in Hamburg für Rilano Group GmbH - The Rilano Hotel Ha...)

Küchenhilfe Donnerstag, 12.10.2023
(1 Tag in Hamburg für Rilano Group GmbH - The Rilano Hotel Ha...)

Diese Sedcard wurde auf der Online Plattform www.instaff.jobs erstellt, welche von der InStaff & Jobs GmbH betrieben wird.
Annika hat das Recht diese Sedcard für eigene Zwecke zu verwenden und ist für die Angaben sowie Bilder selbst verantwortlich.
Dieses Profil kann online eingesehen werden auf: https://www.instaff.jobs/hostessen/sedcard/Annika-1598426