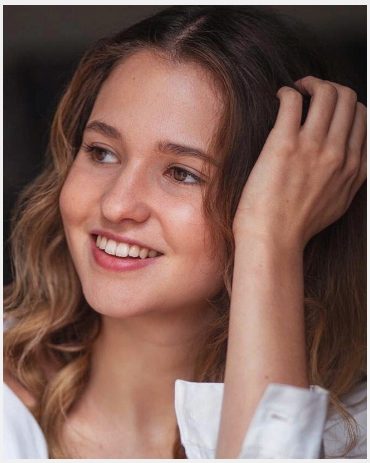

Josephine (25 Jahre)

Ausbildung	Höchster Abschluss: Abitur Studium: Pädagogik
Sprachen	Deutsch - Muttersprachlich (ohne Akzent) Englisch - Fließend (B1 / B2) Französisch - Basiskenntnisse (A1 / A2)
Outfit Maße	Größe: 1,69 m Konfektion: 34/36

Erfahrung

Guten Tag, mein Name ist Josephine. Hier erfahrt ihr etwas mehr über mich und meine Arbeitserfahrung: Einige Service und Gastronomie Erfahrungen in einer Strandbar als Servicekraft. Ich habe für einige Monate in einem Supermarkt gearbeitet und auch schon hier bei Instaff Service Jobs verrichtet. Ich bin recht geduldig und immer höflich. Mit stressigen Situationen komme ich auch gut zurecht und freue mich immer auf neue Aufgaben! Momentan studiere ich Sozialpädagogik und Management im dualen System und merke jeden Tag, dass ich definitiv den richtigen Job gewählt habe. Nebenbei freue ich mich aber auch immer neue Leute kennenzulernen und neue Jobs auszuprobieren. Ich freue mich mit Ihnen zusammen zu arbeiteten und Teil ihres Teams zu werden!

Letzten 10 Einsätze inkl. Bewertungen

- ★★★★★ Betreuung einer Fotobox / Hostesstätigkeit
  (1 Tag in Berlin für Knips-O-Mat UG (haftungsbeschränkt))
- ★★★★★ Linienfahrt auf dem MS Prenzlauer Berg
  (1 Tag in Berlin für Stern und Kreis Gastronomie und Service...)
- ★★★★★ Grill für die Mitbewohner
  (1 Tag in Berlin für F&P kochLust Kurt Freyn)
- ★★★★★ Servicemitarbeiter/in für Servicertätigkeit
  (1 Tag in Berlin für DAS SCHMÖCKWITZ)
- ★★★★★ Servicemitarbeiter/in für Servicertätigkeit
  (1 Tag in Berlin für DAS SCHMÖCKWITZ)
- ★★★★★ Firmenfeier in Löwesaal Berlin
  (1 Tag in Berlin für Vocio Communications)
- ★★★★★ 2. Februarhälfte Centerinfo East Side Mall
  (1 Tag in Berlin für EVENTXcess Kristin Jäger)
- ★★★☆☆ Februar Berlin: Unterschriften sammeln
  (1 Tag in Berlin für Europäische Partei LIEBE-LIEBE)
- ★★★☆☆ Februar Berlin: Unterschriften sammeln
  (1 Tag in Berlin für Europäische Partei LIEBE-LIEBE)
- ★★★★★ Flyer Promo Berlin
  (1 Tag in Berlin für Crunch Fit GmbH)

InStaff

Diese Sedcard wurde auf der Online Plattform www.instaff.jobs erstellt, welche von der InStaff & Jobs GmbH betrieben wird.
Josephine hat das Recht diese Sedcard für eigene Zwecke zu verwenden und ist für die Angaben sowie Bilder selbst verantwortlich.
Dieses Profil kann online eingesehen werden auf: https://www.instaff.jobs/hostessen/sedcard/Josephine-1679822