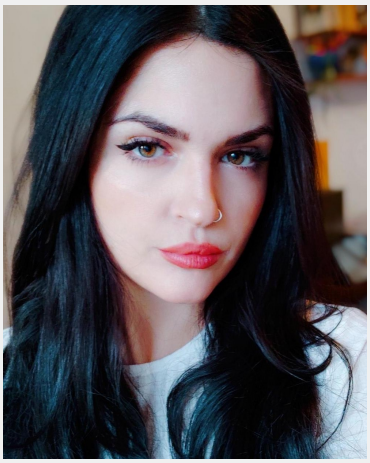

Violeta (33 Jahre)

Ausbildung	Höchster Abschluss: Bachelor Studium: Medizin
Sprachen	Deutsch - Fließend bis Verhandlungssicher (C1) Englisch - Fließend bis Verhandlungssicher (C1 / C2) Spanisch - Muttersprachlich (ohne Akzent)
Outfit Maße	Größe: 1,63 m Konfektion: S

Erfahrung

-Public Relations und Hostess, Funlife Group. S.L.
-Silvesterparty in Club Paris15: VIP-Liste und Kundenbetreuung. , Málaga, Spanien. mit Funlife Group S.L., 2013.
-Public Relations "Bar Club la Playa" Málaga, Spain.
-Public Relations "El Embrujo", may2014- November 2014, Granada, Spain.
Promotionen und Hostess
-Promotionen in Sephora,(Málaga Spanien)
-Weihnachten Promotionen in Primor, Parfümerien, (Málaga, Spanien)
-kiko Milano Promotienen, (Granada, Spanien)
-Easy Jet, Flughafen-Rabattaktion (Málaga Flughafen)

Einsätze & Bewertungen

Flagship-Store Neueröffnung an der Tauenzienstr. in Berlin
(3 Tage in Berlin für CCC Germany GmbH)

Diese Sedcard wurde auf der Online Plattform www.instaff.jobs erstellt, welche von der InStaff & Jobs GmbH betrieben wird.
Violeta hat das Recht diese Sedcard für eigene Zwecke zu verwenden und ist für die Angaben sowie Bilder selbst verantwortlich.
Dieses Profil kann online eingesehen werden auf: https://www.instaff.jobs/hostessen/sedcard/Violeta-1681908