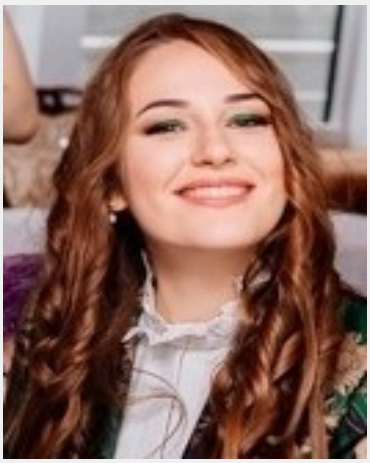

Alexandra (24 Jahre)

Ausbildung	Höchster Abschluss: Bachelor Studium: Informatik
Sprachen	Deutsch - Fließend bis Verhandlungssicher (C1) Englisch - Fließend bis Verhandlungssicher (C1 / C2) Russisch - Muttersprachlich (ohne Akzent)
Outfit Maße	Größe: 1,68 m Konfektion: 38-40

Erfahrung

Kellnerin 3 Monaten in Griechenland, hat auch im Moskau während Food-Festivals gearbeitet. Einfache Aufgabe wie cliennt-service, food-servierung, Reinigung, auf Fremdsprache unterhalten sind kein Problem für mich.

Letzten 10 Einsätze inkl. Bewertungen

- ★★★★★ Firmenevent
  (1 Tag in Telgte für Rainbow Animation)
- ★★★★★ Private Feier
  (1 Tag in Bochum für Privat)
- ★★★★★ Familientag Düsseldorf
  (1 Tag in Düsseldorf für JP GASTRO GmbH)
- ★★★★★ Sting Konzert
  (1 Tag in Mönchengl... für D&L Teichmann Catering GbR)
- ★★★★★ Translation Handout//Lyconet; Veltins-Arena
  (4 Tage in Gelsenkir... für Seco Security & Consulting GmbH)
- ★★★★★ Produkte auspacken und Montieren
  (2 Tage in Münster für SwapRad GmbH)
- ★★★★★ Aushilfe-Shop
  (1 Tag in Münster für SwapRad GmbH)
- ★★★★★ Schalke 04- Hertha BSC Berlin
  (1 Tag in Gelsenkir... für Seco Security & Consulting GmbH)
- ★★★★☆ Veranstaltung Krause
  (1 Tag in Köln für JoYaRa GmbH)
- ★★★★★ Flyer Verteilung
  (1 Tag in Hürth für Bruckmaier live communication GmbH)

InStaff

Diese Sedcard wurde auf der Online Plattform www.instaff.jobs erstellt, welche von der InStaff & Jobs GmbH betrieben wird.
Alexandra hat das Recht diese Sedcard für eigene Zwecke zu verwenden und ist für die Angaben sowie Bilder selbst verantwortlich.
Dieses Profil kann online eingesehen werden auf: https://www.instaff.jobs/hostessen/sedcard/Alexandra-1685786