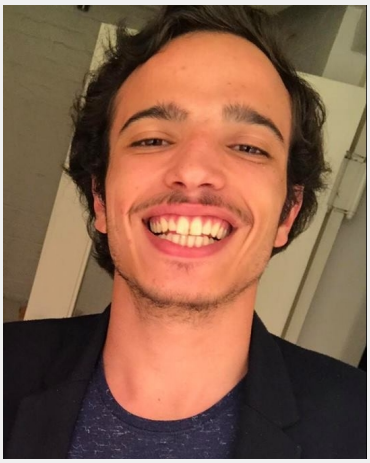

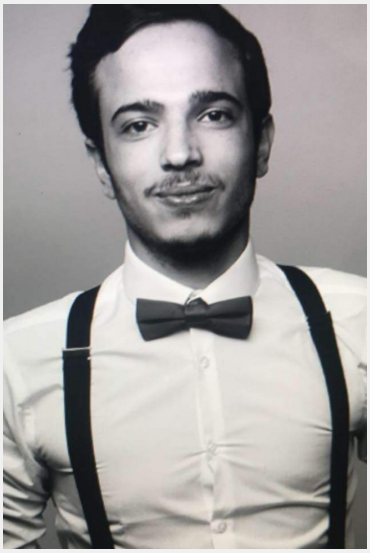

Sofiene (26 Jahre)

Ausbildung	Höchster Abschluss: Abitur Studium: Maschinenbau
Sprachen	Deutsch - Fließend bis Verhandlungssicher (C1) Englisch - Basiskenntnisse (A1 / A2)
Outfit Maße	Größe: 1,77 m Konfektion: S

Erfahrung

Ich habe ein paar Monate als auf/ab-bauhelfer in einem Wochenmarkt in Frankfurt , in der Küche in einem Restaurant in Koblenz und an der Theke in einem Bar-Restaurant in Koblenz gearbeitet und auch gekellnert, ich habe Auch für die Firma BUHL (Gastronomie Personal). Also ich habe gute Erfahrung in Gastronomie und Service Bereiche. Momentan bin ich Als aushilfe für das Restaurant Want beef angestellt. Ich studiere Maschinenbau an der Hochschule Koblenz, bin jetzt im zweiten semester.

Einsätze & Bewertungen

Gifted Films
(1 Tag in Köln für Rheinloft Cologne // J.F.W. Agentur für...)

Diese Sedcard wurde auf der Online Plattform www.instaff.jobs erstellt, welche von der InStaff & Jobs GmbH betrieben wird.
Sofiene hat das Recht diese Sedcard für eigene Zwecke zu verwenden und ist für die Angaben sowie Bilder selbst verantwortlich.
Dieses Profil kann online eingesehen werden auf: https://www.instaff.jobs/hostessen/sedcard/Sofiene-1772684