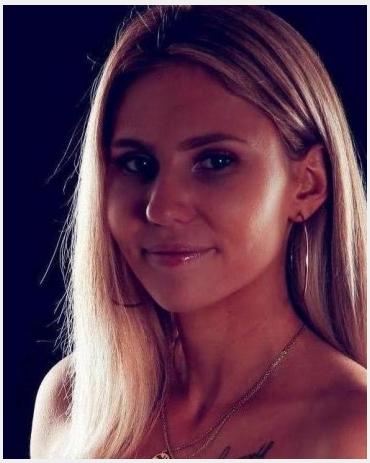

# Saskia (26 Jahre)

| | |
|---|---|
| **Ausbildung** | Höchster Abschluss: Mittlere Reife |
| **Sprachen** | Deutsch - Muttersprachlich (ohne Akzent)<br>Englisch - Fließend (B1 / B2) |
| **Outfit Maße** | Größe: 1,73 m<br>Konfektion: 36/38 |

**Erfahrung**

2018 habe ich meine Kaufmännische Ausbildung bei der Deutschen Bahn beendet und habe im Anschluss 2 1/2 Jahre bei Lufthansa  als Flugbegleiterin gearbeitet. Unter anderem habe ich dort auch in der Business Class  auf Kurz- und Langstreckenflügen gearbeitet. Zurzeit arbeite ich als Sachbearbeiterin.

Diese Sedcard wurde auf der Online Plattform www.instaff.jobs erstellt, welche von der InStaff & Jobs GmbH betrieben wird.
Saskia hat das Recht diese Sedcard für eigene Zwecke zu verwenden und ist für die Angaben sowie Bilder selbst verantwortlich.
Dieses Profil kann online eingesehen werden auf: https://www.instaff.jobs/hostessen/sedcard/Saskia-1811296