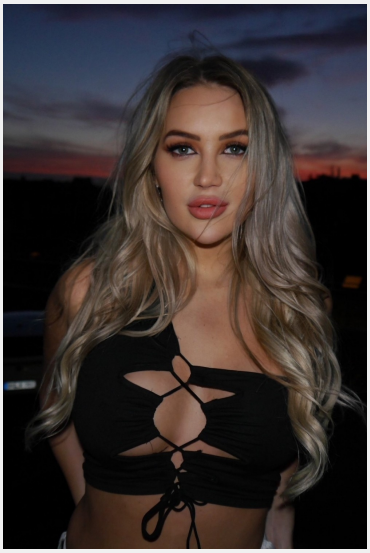

Jessica (25 Jahre)

Ausbildung	Höchster Abschluss: Abitur
Sprachen	Deutsch - Muttersprachlich (ohne Akzent) Englisch - Fließend (B1 / B2) Russisch - Basiskenntnisse (A1 / A2)
Outfit Maße	Größe: 1,60 m Konfektion: XS

Erfahrung

Ich habe mehrer Fotoshootings gehabt, zudem habe ich in einem Restaurant und 3 Shishabars gekellnert. Außerdem konnte ich meine sozialen Fähigkeiten als Messehostess für die Fibo und Gamescom unter Beweis stellen. Der Kontakt mit den Besuchern ist sehr schön und ich genieße es meine Gastfreundlichkeit zu präsentieren um den perfekten Service zu bieten. Für ein warmes Wilkommen der Gäste zu sorgen, ist es worum es geh, wenn man einen unvergesslichen ersten Eindruck hinterlassen und einen schönen Verbleib realisieren möchte.Dies würde ich gerne weiterhin unter Beweis stellen. Hauptberuflich arbeite ich als Chemielaborantin in einem renomierten Pharmaunternehmen.

InStaff

Diese Sedcard wurde auf der Online Plattform www.instaff.jobs erstellt, welche von der InStaff & Jobs GmbH betrieben wird.
Jessica hat das Recht diese Sedcard für eigene Zwecke zu verwenden und ist für die Angaben sowie Bilder selbst verantwortlich.
Dieses Profil kann online eingesehen werden auf: https://www.instaff.jobs/hostessen/sedcard/Jessica-1890004