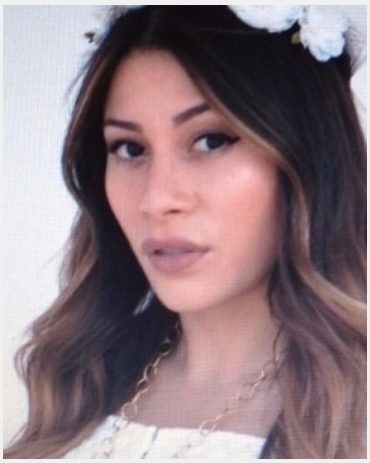

Lea (31 Jahre)

Ausbildung	Höchster Abschluss: Abitur
Sprachen	Deutsch - Muttersprachlich (ohne Akzent) Englisch - Basiskenntnisse (A1 / A2) Französisch - Basiskenntnisse (A1 / A2)
Outfit Maße	Größe: 1,60 m Konfektion: 34/36

Erfahrung

- Serviceerfahrung auf Events abgeräumt und Kunden bedient (3 Teller tragen/Tablett Agentur TST)
- Theke/Bar in Clubs, Events Getränke verkauft und verteilt (Bootshaus Köln, Team Promotion in Bonn)
- Modelerfahrung nur privat als Hobby
- Promotion mit Flyern in Häuser verteilt für Foodora gmbh
- Auf einer Modenschau Models beim an und entkleiden geholfen (Airfield in Düsseldorf)
- Läufer mit farblichem Pulver an Hindernisse beworfen for VE volkslauf Events GmbH in Dortmund
- VIP Bereich am Einlass kontrolliert (klüh Security GmbH in Aachen)

... weitere Erfahrung online einsehbar

Einsätze & Bewertungen

Online- Karrieretag Köln
(1 Tag in Köln für Online-Karrieretag GmbH)

Juice PLUS+ Convention
(2 Tage in Bonn für VERTIKOM Activation GmbH)

Verteilen von Werbemitteln
(1 Tag in Köln für Foodora GmbH)

Alemannia Aachen - Rot-Weiss Essen
(1 Tag in Aachen für KLÜH Security GmbH)

Diese Sedcard wurde auf der Online Plattform www.instaff.jobs erstellt, welche von der InStaff & Jobs GmbH betrieben wird.
Lea hat das Recht diese Sedcard für eigene Zwecke zu verwenden und ist für die Angaben sowie Bilder selbst verantwortlich.
Dieses Profil kann online eingesehen werden auf: https://www.instaff.jobs/hostessen/sedcard/Lea-191762