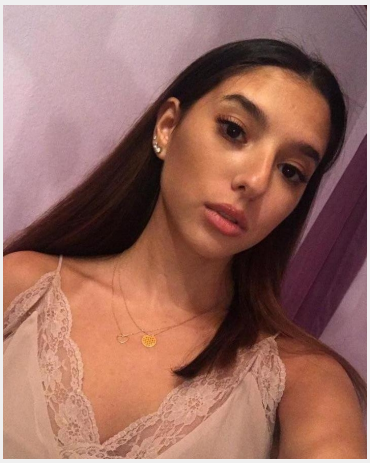

Nadin (26 Jahre)

Ausbildung	Höchster Abschluss: Abitur Studium: Mathematik
Sprachen	Deutsch - Muttersprachlich (ohne Akzent) Englisch - Fließend (B1 / B2) Französisch - Basiskenntnisse (A1 / A2) Arabisch Basiskenntnisse (A1/ A2)
Outfit Maße	Größe: 1,62 m Konfektion: 36

Erfahrung

Den größten Teil meiner Erfahrungen als Promoterin und Hostess habe ich bei den verschiedenen Einsätzen der Agentur Erste Grade in Münster gemacht. Meine bisherigen Joberfahrungen könnten nicht unterschiedlicher sein gewesen. Besonders außergewöhnlich und spannend waren die Jobs als Hostess für das Bürogolfen. Außerdem habe ich schon oft als Empfangshostess gearbeitet für das Möbelhaus Finke, die FOM Münster, die WN und viele andere. Im Bereich Promotion habe ich vor allem Kundenumfragen durchgeführt meistens für das DOC Ochtrup, allerdings nur persönlich und nicht telefonisch. Und Werbe- und Rabattaktion verteilt unter anderem auch für den Kunden Beresa und für die WN. Zusätzlich auch Informationsstände für die Stadt Münster betreut.

Einsätze & Bewertungen

Kundenbefragung für Jack & Jones
(1 Tag in Münster für Wilke)

RWE - VIP-Bereich
(1 Tag in Essen für Securitas Sport & Event GmbH)

Warenbearbeitung
(1 Tag in Münster für AFG-Vertriebs GmbH)

O-Wochen Unterstützung Oktober
(1 Tag in Münster für SwapRad GmbH)

Diese Sedcard wurde auf der Online Plattform www.instaff.jobs erstellt, welche von der InStaff & Jobs GmbH betrieben wird.
Nadin hat das Recht diese Sedcard für eigene Zwecke zu verwenden und ist für die Angaben sowie Bilder selbst verantwortlich.
Dieses Profil kann online eingesehen werden auf: https://www.instaff.jobs/hostessen/sedcard/Nadin-1928896