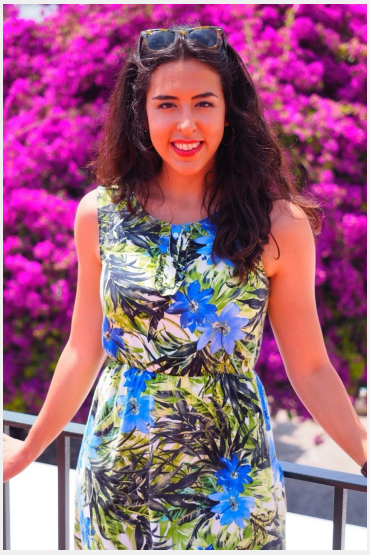

Ayca (30 Jahre)

Ausbildung	Höchster Abschluss: Master / Diplom Studium: Ingenieurwesen
Sprachen	Deutsch - Fließend bis Verhandlungssicher (C1) Englisch - Fließend bis Verhandlungssicher (C1 / C2) Spanisch - Basiskenntnisse (A1 / A2) Türkisch - Muttersprachlich (ohne Akzent)
Outfit Maße	Größe: 1,70 m Konfektion: M

Erfahrung

Ich bin M.Sc. Chemieingenieurwesen Studentin am Karlsruher Institut für Technologie und arbeite nebenbei bei Veranstaltungen. Ich bringe Erfahrung im Bereich Catering insbesondere für Firmenveranstaltungen und Hochzeiten, bei denen ich Aufbau-, Aufräum- und Kellnertätigkeiten übernehmen durfte. Ich habe bereits an Hygieneschulung sowie Serviceschulung bei BUHL teilgenommen. Weiterhin habe ich als Verkäuferin in Modegeschäften und Promoterin von Nahrungsmitteln wertvolle Erfahrung in Kundenkontakt gesammelt. Ich bin sportlich und körperlich belastbar. Englische Sprache beherrsche ich sehr gut, weil ich auch während des Studiums viel mit internationalen Studenten in Kontakt war.

Letzten 10 Einsätze inkl. Bewertungen

★★★★★ 1. Januarhälfte Einlasskontrolle
(1 Tag in Karlsruhe für Alnatura Produktions- und Handels GmbH)

★★★★★ Logistik Vorbereitung Hochzeiten
(1 Tag in Mühlacker für Fest - und Veranstaltungszentrum Dürrme...)

★★★★☆ Arbeiten auf Silvester Party
(2 Tage in Freiburg für Gutmann Events GmbH & Co. KG)

★★★★★ MHP Arena
(1 Tag in Ludwigsburg für Better Taste GmbH)

★★★★★ Wine and Taste Festival Karlsruhe
(2 Tage in Karlsruhe für ekuna Martin Schäfer Event-Management)

★★★★★ Netto Backstuben Promotion
(2 Tage in Karlsruhe für Behrends Marketing GmbH)

★★★★★ Hochzeit Drothler in Stutensee
(1 Tag in Stutensee für Fresh Food Catering OHG)

★★★☆☆ Streetfoodfestival Edeka
(2 Tage in Achern für Celebrate Streetfood Catering & Event G...)

★★★★★ Servicekraft / Catering
(1 Tag in Rastatt für Esskultur Catering GmbH)

★★★★★ Verkäuferin für Phase Eight in Kaufhof Pforzheim
(1 Tag in Pforzheim für Phase Eight)

InStaff

Diese Sedcard wurde auf der Online Plattform www.instaff.jobs erstellt, welche von der InStaff & Jobs GmbH betrieben wird.
Ayca hat das Recht diese Sedcard für eigene Zwecke zu verwenden und ist für die Angaben sowie Bilder selbst verantwortlich.
Dieses Profil kann online eingesehen werden auf: https://www.instaff.jobs/hostessen/sedcard/Ayca-1935238