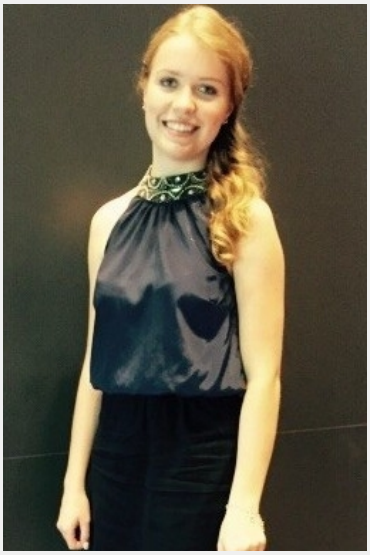

Daniela (28 Jahre)

Ausbildung	Höchster Abschluss: Abitur Studium: Lehramt
Sprachen	Deutsch - Muttersprachlich (ohne Akzent) Englisch - Fließend bis Verhandlungssicher (C1 / C2)
Outfit Maße	Größe: 1,63 m Konfektion: 36

Erfahrung

- Studentin Grundschullehramt an der PH Ludwigsburg (viel Erfahrung im freundlichen Umgang mit Menschen)
- 1,5 Jahre Aushilfe bei KRUSCHINA (Event-Service, Servicekraft im Breuninger)
- 1 Jahr Arbeit an einer Schule im Senegal (Wohngruppenarbeit, Hausaufgaben und Freizeitbetreuung, Küchenhilfe)
- private Aushilfe auf Familienfeiern/ Geburtstagen

Einsätze & Bewertungen

★★★★★ Kinderfreundliche Promoter gesucht
(1 Tag in Göppingen für Buntig GmbH)

★★★★★ DSV Fachtagung
(3 Tage in Stuttgart für ATE Albersmeyer Touristik & Events e.K.)

★★★★★ Hausmesse Fa. Würth Powertag
(1 Tag in Nürtingen für Adolf Würth GmbH & Co. KG)

★★★★★ Verkaeuferin fuer Phase Eight in Kaufhof Stuttgart
(1 Tag in Stuttgart für Phase Eight)

★★★★★ Verkaeuferin fuer Phase Eight in Kaufhof Stuttgart
(1 Tag in Stuttgart für Phase Eight)

★★★★★ Flyer Promotion
(1 Tag in Kirchheim für excofirm System Event GmbH)

InStaff

Diese Sedcard wurde auf der Online Plattform www.instaff.jobs erstellt, welche von der InStaff & Jobs GmbH betrieben wird.
Daniela hat das Recht diese Sedcard für eigene Zwecke zu verwenden und ist für die Angaben sowie Bilder selbst verantwortlich.
Dieses Profil kann online eingesehen werden auf: https://www.instaff.jobs/hostessen/sedcard/Daniela-1954194