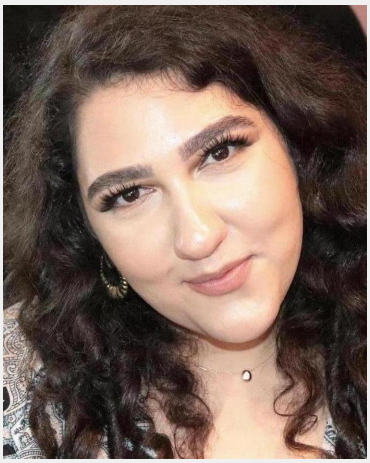

Dilara (28 Jahre)

Ausbildung	Höchster Abschluss: Abitur Studium: Anglistik
Sprachen	Deutsch - Muttersprachlich (ohne Akzent) Englisch - Fließend bis Verhandlungssicher (C1 / C2) Französisch - Basiskenntnisse (A1 / A2) Türkisch - Muttersprachlich (ohne Akzent)
Outfit Maße	Größe: 1,68 m Konfektion: XXL

Erfahrung

-Erfahrung als Nachhilfelehrerin / Lernförderin (1.-12. Klasse) ,privat sowohl als auch an Schulen
- Einzelhandel Erfahrung (Feinkost)
- Erfahrungen im Call Center als Vertriebs und Service Agent
- Social Media Management und E-Mail Bearbeitung bei einer renommierten Bank
- Inkasso Sachbearbeitung
- Servicekraft
- Promotion
- Outbound Telefonie
- Kassierer
- Hostess

Letzten 10 Einsätze inkl. Bewertungen

★★★★★ Kassieren KW 41
(1 Tag in Düsseldorf für Alnatura Produktions- und Handels GmbH)

★★★★★ Kassieren KW 41
(1 Tag in Düsseldorf für Alnatura Produktions- und Handels GmbH)

★★★★★ Kassieren KW 40
(1 Tag in Düsseldorf für Alnatura Produktions- und Handels GmbH)

★★★★★ Kassieren KW 39
(1 Tag in Düsseldorf für Alnatura Produktions- und Handels GmbH)

★★★★★ Miltenyi Biotec
(1 Tag in Köln für Schmitz - Catering GmbH)

★★★★★ Service Events August 2021
(1 Tag in Essen für Kochschule im Schloss Schellenberg GmbH)

★★★★★ Maisons du Monde: Dortmund
(6 Tage in Dortmund für Maisons du Monde Allemagne GmbH)

★★★★★ Kochevent / Grillevent
(1 Tag in Essen für Kochschule im Schloss Schellenberg GmbH)

★★★★★ Rossmann Promotion
(4 Tage in Düsseldorf für Musik & Moderation)

★★★★★ Mystery Shopper Krefeld gesucht
(3 Tage in Krefeld für Consulimus AG)

InStaff

Diese Sedcard wurde auf der Online Plattform www.instaff.jobs erstellt, welche von der InStaff & Jobs GmbH betrieben wird.
Dilara hat das Recht diese Sedcard für eigene Zwecke zu verwenden und ist für die Angaben sowie Bilder selbst verantwortlich.
Dieses Profil kann online eingesehen werden auf: https://www.instaff.jobs/hostessen/sedcard/Dilara-1967508