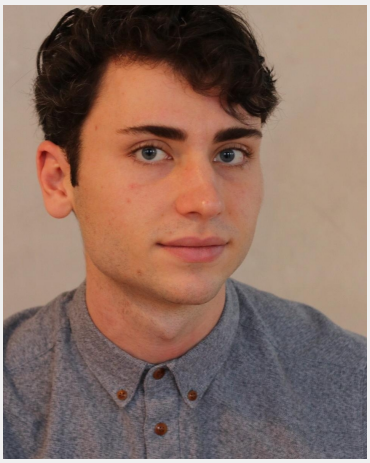

Jan (27 Jahre)

Ausbildung	Höchster Abschluss: Bachelor Studium: BWL / VWL
Sprachen	Deutsch - Muttersprachlich (ohne Akzent) Englisch - Fließend bis Verhandlungssicher (C1 / C2) Französisch - Muttersprachlich (ohne Akzent) Italienisch - Basiskenntnisse (A1 / A2)
Outfit Maße	Größe: 1,94 m Konfektion: 36

Erfahrung

-Bachelor Absolvent in International Business Administration - Deutsches und französisches Abitur - Fließend in 3 Sprachen: Deutsch, Französisch und Englisch - Über 1 Jahr Erfahrung als Barkeeper und Kellner in einer Bar in Wiesbaden - Über eineinhalb Jahre Erfahrung als Host (u.a auf der IAA für Daimler oder der Christmas World). Mehrere Jobs auf Veranstaltungen als Promoter und Kellner - Mehrere Jobs, in denen ich die Installation von Ausstellungen unterstützte - Absolvierte mehrere Praktika in Unternehmen (FZJ, Aflatoun International, The Ant, GFA Hamburg, AHK Frankreich) - Erfahrungen im Ausland in Südkorea, Indien, Frankreich und den Niederlanden gesammelt. - Freiwilligenarbeit in Seoul, Lyon, Wiesbaden und Indien.
-Zurzeit Premaster Student an der Universität Maastricht in den Niederlanden.

... weitere Erfahrung online einsehbar

Einsätze & Bewertungen

★★★★★ Warenverräumer Baumarkt
(1 Tag in Hamburg für Bauhaus GmbH & Co. KG Hansa)

★★★★★ Bergamotte Pop Up Dschungel 2.0 // Hamburg
(3 Tage in Hamburg für Bergamotte)

★★★★★ Warenverräumer im DIY-Bereich
(5 Tage in Hamburg für Bauhaus GmbH & Co. KG Hansa)

★★★★★ Kinderhilfestiftung
(3 Tage in Neu für Deutsches Institut für Rechstabteilunge...)

★★★☆☆ BNP Paribas Streetfood Markt
(1 Tag in Frankfurt für GOOSE Gourmet GmbH)

★★★★★ Host/essen für Hauptversammlung der Commerzbank gesucht
(2 Tage in Wiesbaden für cinnamon GmbH)

★★★★★ Christmasworld Messe 2019
(5 Tage in Frankfurt für GOOSE Gourmet GmbH)

InStaff

Diese Sedcard wurde auf der Online Plattform www.instaff.jobs erstellt, welche von der InStaff & Jobs GmbH betrieben wird.
Jan hat das Recht diese Sedcard für eigene Zwecke zu verwenden und ist für die Angaben sowie Bilder selbst verantwortlich.
Dieses Profil kann online eingesehen werden auf: https://www.instaff.jobs/hostessen/sedcard/Jan-1974648