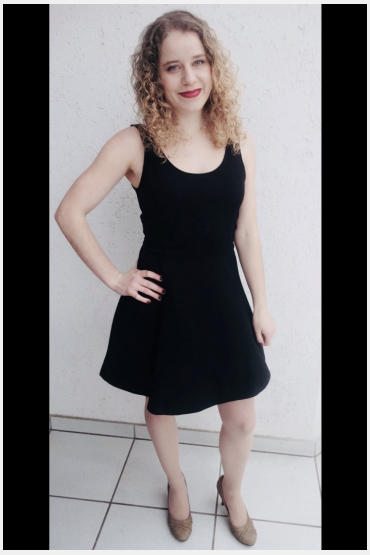

Stephanie (26 Jahre)

Ausbildung	Höchster Abschluss: Abitur Studium: Medizin
Sprachen	Deutsch - Muttersprachlich (ohne Akzent) Englisch - Fließend (B1 / B2) Französisch - Basiskenntnisse (A1 / A2) Spanisch - Basiskenntnisse (A1 / A2)
Outfit Maße	Größe: 1,63 m Konfektion: 36

Erfahrung

Ich studiere seit 2 Jahren Medizin und habe in den Semesterferien Erfahrungen u.a. im Bereich Service gesammelt: - 1 Woche Hostess Einsatz auf der Light+Building 2018 in Frankfurt für die Firma Würth Aufgaben: Service & Catering - 1 Woche Hostess Einsatz auf der Frankfurter Buchmesse 2018 für den Verlag Random House Aufgaben: Service & Catering - 1 Woche Hostess Einsatz auf der FAKUMA 2018 in Friedrichshafen für die Firma Meusburger Aufgaben: Service & Catering & Küche - 2x Promotion Jobs auf der Frankfurter Buchmesse 2016 + 2017 für den Thienemann-Esslinger Verlag aus Stuttgart Aufgaben: Promotion & Marketing & Walking Act - 3 Monate für ein Eiscafé gekellnert Aufgaben: Service & Catering & Eisbecher machen & Spülen - 1 Monat für ein Restaurant in Neuseeland gekellnert (Bedienung auf Englisch) Aufgaben: Service & Catering Zudem bin ich offen,

... weitere Erfahrung online einsehbar

Einsätze & Bewertungen

★★★★★ Deutsche Bank Hauptversammlung
(1 Tag in Frankfurt für Service Design)

★★★★★ Christian Bischoff Seminar Mainz
(2 Tage in Mainz für TM Foodsolutions GmbH & Co. KG)

★★★★★ KW 03 Biebergemünd Store Promotion
(1 Tag in Biebergem... für engelbert strauss GmbH & Co. KG)

★★★★★ Frankfurter Buchmesse 2018 in Frankfurt
(4 Tage in Frankfurt für Catering Company Deutschland GmbH)

InStaff

Diese Sedcard wurde auf der Online Plattform www.instaff.jobs erstellt, welche von der InStaff & Jobs GmbH betrieben wird.
Stephanie hat das Recht diese Sedcard für eigene Zwecke zu verwenden und ist für die Angaben sowie Bilder selbst verantwortlich.
Dieses Profil kann online eingesehen werden auf: https://www.instaff.jobs/hostessen/sedcard/Stephanie-1975110