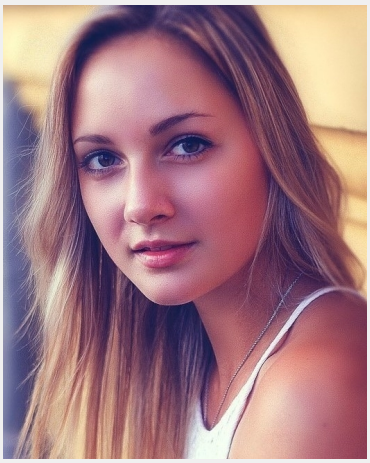

Elina (26 Jahre)

Ausbildung	Höchster Abschluss: Abitur
Sprachen	Deutsch - Muttersprachlich (ohne Akzent) Englisch - Basiskenntnisse (A1 / A2)
Outfit Maße	Größe: 1,69 m Konfektion: 36

Erfahrung

Verkaufsberatung bei Hollister (Modegeschäft), Aushilfe bei Events für das Modehaus Fischer - Catering, Service, Begrüßung der Gäste

Einsätze & Bewertungen

Abgefahren
(5 Tage in Leipzig für Analytical Instruments & More GmbH)

Diese Sedcard wurde auf der Online Plattform www.instaff.jobs erstellt, welche von der InStaff & Jobs GmbH betrieben wird.
Elina hat das Recht diese Sedcard für eigene Zwecke zu verwenden und ist für die Angaben sowie Bilder selbst verantwortlich.
Dieses Profil kann online eingesehen werden auf: https://www.instaff.jobs/hostessen/sedcard/Elina-198650