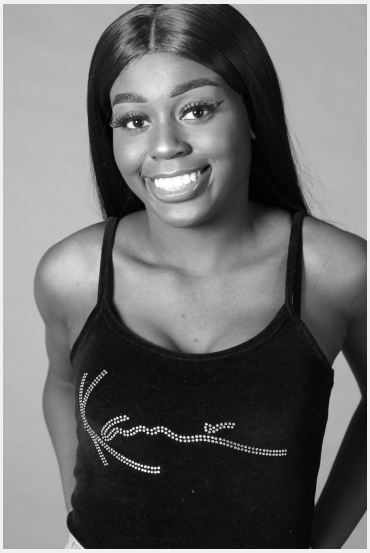

Sefora (24 Jahre)

Ausbildung	Höchster Abschluss: Abitur
Sprachen	Deutsch - Muttersprachlich (ohne Akzent) Englisch - Fließend (B1 / B2) Französisch - Muttersprachlich (ohne Akzent) Spanisch - Basiskenntnisse (A1 / A2)
Outfit Maße	Größe: 1,75 m Konfektion: 34

Erfahrung

Ich bin eine sehr kontaktfreudige und offene Person. Teamfähigkeit, Ehrgeiz und Verantwortungsbewusstsein zeichnen mich aus und aufgrund dessen fällt mir das Arbeiten mit anderen leicht und macht mir auch besonders Spaß. Ich arbeite gern im Team und trage gerne zu einem angenehmen Arbeitsklima bei. Dazu bin ich bereit über das geforderte Maß hinaus zu arbeiten und jede Arbeit mit Sorgfalt zu behandeln.Darüber hinaus bin ich stets einsatzbereit, psychisch belastbar und selbstsicher. Diese Eigenschaften konnte ich mir während meiner Zeit im Einzelhandel und in der Gastronomie aneignen.
Ich habe gelernt auch unter Druck professionell und gewissenhaft zu arbeiten und selbst in Stresssituationen kompetent und lösungsorientiert zu arbeiten.

Einsätze & Bewertungen

Promoter*innen in Krefeld (m/w/d)
(3 Tage in Krefeld für Consulimus AG)

imm cologne 2020
(7 Tage in Köln für W.I.S. Event + Service GmbH & Co. KG)

12.12.2019_CÜS_Vorwerk Elektrowerke_3 Trucks+Waffelstand_1106970
(1 Tag in Wuppertal für Celebrate Streetfood Catering & Event G...)

schauinsland-reisen Lichtermarkt 2019
(3 Tage in Duisburg für WeAreLive)

Rebranding
(3 Tage in Leverkusen für CCC Germany GmbH)

Flyer Promotion
(2 Tage in Oberhausen für CHANGE of Scandinavia Germany GmbH)

Diese Sedcard wurde auf der Online Plattform www.instaff.jobs erstellt, welche von der InStaff & Jobs GmbH betrieben wird.
Sefora hat das Recht diese Sedcard für eigene Zwecke zu verwenden und ist für die Angaben sowie Bilder selbst verantwortlich.
Dieses Profil kann online eingesehen werden auf: https://www.instaff.jobs/hostessen/sedcard/Sefora-2018426