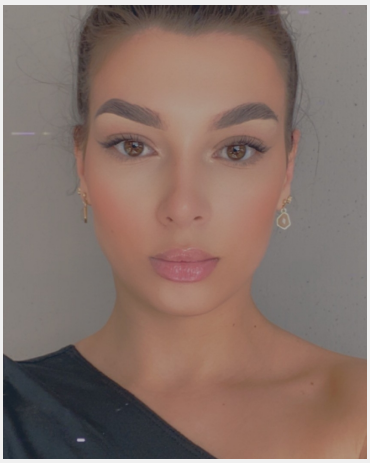

Ana (24 Jahre)

Ausbildung	Höchster Abschluss: Mittlere Reife
Sprachen	Deutsch - Fließend bis Verhandlungssicher (C1) Englisch - Basiskenntnisse (A1 / A2) Russisch - Muttersprachlich (ohne Akzent) Rumänisch
Outfit Maße	Größe: 1,61 m Konfektion: 34

Erfahrung

4 Jahre in Deutschland bin ich Schülerin, Kurze Modelerfahrung durch Fotoshooting, meinem Onkel in Restaurant als Aushilfe paar mal geholfen ansonsten keine richtige Erfahrung, da ich mich für die Schule konzentriert habe. Ich kann aber sehr schnell was lernen

Einsätze & Bewertungen

24.10.2018 - Berlin - Einladungsverteilung für nebenan.de Team A (1 Tag in Berlin für Good Hood GmbH)

Diese Sedcard wurde auf der Online Plattform www.instaff.jobs erstellt, welche von der InStaff & Jobs GmbH betrieben wird.
Ana hat das Recht diese Sedcard für eigene Zwecke zu verwenden und ist für die Angaben sowie Bilder selbst verantwortlich.
Dieses Profil kann online eingesehen werden auf: https://www.instaff.jobs/hostessen/sedcard/Ana-2027302