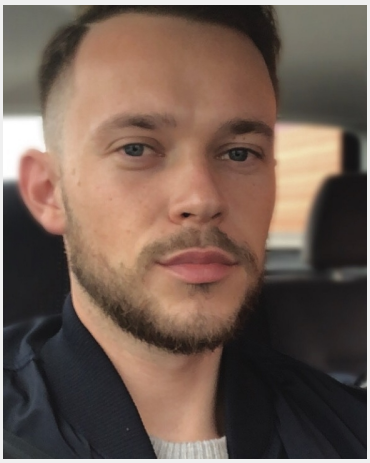

Steve (31 Jahre)

Ausbildung	Höchster Abschluss: Master / Diplom Studium: Wirtschaftsingenieur
Sprachen	Deutsch - Muttersprachlich (ohne Akzent) Englisch - Basiskenntnisse (A1 / A2)
Outfit Maße	Größe: 1,81 m Konfektion: L

Erfahrung

Hey, mein Name ist Steve Winter und bin 29 Jahre alt. Ich bin Mitgründer eines innovativen Start-Ups aus Chemnitz und Erfinder des Produktes "Velobrix". Ich suche dennoch einen Ausgleich, um dem Schreibtisch ab und an zu entkommen und habe Spaß an abwechslungsreicher Arbeit.
Ein gepflegtes Auftreten, absolute Zuverlässigkeit und Engagement zeichnen mich ebenso aus, wie eine rasche Auffassungsgabe. Ich besitze seit 2011 Promotionerfahrung. Ich war unter anderem für namenhafte Automobilhersteller, Sprirituosenhersteller, Süßigkeitenhersteller, Zeitschriften sowie Spielzeughersteller im Einsatz. Darüber hinaus bin ich technisch sehr affin. Ich lege zum Teil selbst Hand an, wenn neue Aufträge anstehen.
Ich freue mich über eine bevorstehende Zusammenarbeit und für Sie in den Einsatz

... weitere Erfahrung online einsehbar

Einsätze & Bewertungen

Kurze Kundenbefragung in Hof (95028)
(1 Tag in Hof für IWD market research GmbH)

2. Augusthälfte Nintendo VW Bulli Tour
(2 Tage in Dresden für upstairs GmbH. Die Eventagentur.)

Aufbauhelfer Mathe Magie
(1 Tag in Chemnitz für Jörg Welbers)

Aufbauhelfer Mathe Magie
(1 Tag in Chemnitz für Jörg Welbers)

Diese Sedcard wurde auf der Online Plattform www.instaff.jobs erstellt, welche von der InStaff & Jobs GmbH betrieben wird.
Steve hat das Recht diese Sedcard für eigene Zwecke zu verwenden und ist für die Angaben sowie Bilder selbst verantwortlich.
Dieses Profil kann online eingesehen werden auf: https://www.instaff.jobs/hostessen/sedcard/Steve-2051620