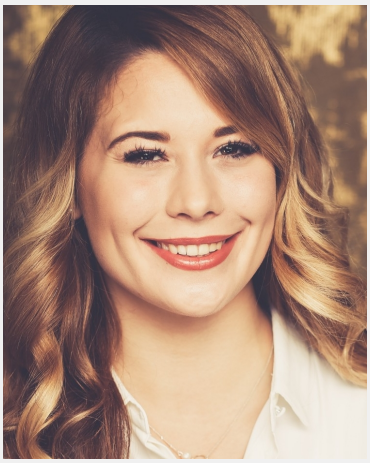

Anna (28 Jahre)

Ausbildung	Höchster Abschluss: Abitur Studium: BWL / VWL
Sprachen	Deutsch - Muttersprachlich (ohne Akzent) Englisch - Fließend bis Verhandlungssicher (C1 / C2)
Outfit Maße	Größe: 1,79 m Konfektion: 36/38

Erfahrung

- Projektleitung in Automobilbranche - Projektleitung im Fußballbereich - Projektassistenz DTM, Formel 1 und Formel E - Kundenbetreuung Porsche Finnland - Projektmanager Porsche Neuvorstellung - Projektassistenz IAA - Projektleiter Mercedes Roadshow - viele Jobs im Bereich Chefhostess & Hostess, Kundenbetreuung, Koordination, Organisation - 5 jährige Erfahrung im Servicebereich -Serviceerfahrung auf der Messe und für verschiedene Cateringfirmen -Servicetätigkeiten und Bartätigkeiten im Restaurant -Barkeeper auf verschiedenen Veranstaltungen, Auf verschiedenen Messen Baristatätigkeiten und Bartätigkeiten

Einsätze & Bewertungen

★★★★★ Oktoberfest 2019
(1 Tag in München für Edition Sportiva GmbH)

★★★★★ Oktoberfest 2019
(11 Tage in München für Edition Sportiva GmbH)

★★★☆☆ Flyer Promotion
(1 Tag in München für CHANGE of Scandinavia Germany GmbH)

★★★★★ UnternehmerTUM
(1 Tag in München für LEKKEREI GmbH)

★★★★★ NachhaltigkeitsForum 2018
(1 Tag in München für Investment & more GmbH)

★★★★★ Fingerfood+Getränke 100 Pax
(1 Tag in München für Weitblick GmbH)

InStaff

Diese Sedcard wurde auf der Online Plattform www.instaff.jobs erstellt, welche von der InStaff & Jobs GmbH betrieben wird.
Anna hat das Recht diese Sedcard für eigene Zwecke zu verwenden und ist für die Angaben sowie Bilder selbst verantwortlich.
Dieses Profil kann online eingesehen werden auf: https://www.instaff.jobs/hostessen/sedcard/Anna-2063702