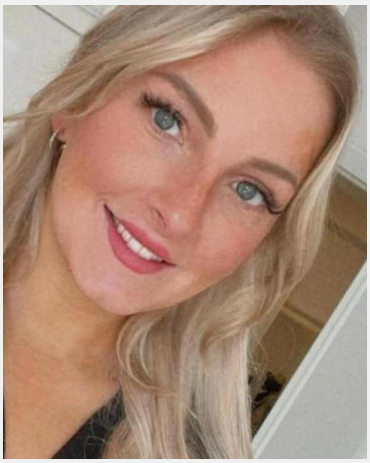

Lisanne (29 Jahre)

Ausbildung	Höchster Abschluss: Master / Diplom Studium: Psychologie
Sprachen	Deutsch - Muttersprachlich (ohne Akzent) Englisch - Fließend (B1 / B2)
Outfit Maße	Größe: 1,66 m Konfektion: 34

Erfahrung

• Abgeschlossene Ausbildung als gestaltungstechnische Assistentin. Dadurch kann ich mit Photoshop umgehen und arbeite gerne kreativ.
•Anschließend habe ich studiert und meinen Bachelor & Master in Psychologie absolviert.
•Erfahrung als Hostess über die Agentur Ucastme; 3-Jährige Erfahrung im Verkauf; Etwas Erfahrung im Service; Ein paar mal Promotion gemacht; Ich habe jahrelange Erfahrung in der Kinderbetreuung, auch mehrere Kinder gleichzeitig.

Einsätze & Bewertungen

14.11.2019 Einladungsverteilung für nebenan.de
(1 Tag in Berlin für Good Hood GmbH)

13.11.2019 Einladungsverteilung für nebenan.de
(1 Tag in Berlin für Good Hood GmbH)

06.11.2019 Einladungsverteilung für nebenan.de
(1 Tag in Berlin für Good Hood GmbH)

31.10.2019 Einladungsverteilung für nebenan.de
(1 Tag in Berlin für Good Hood GmbH)

30.10.2019 Einladungsverteilung für nebenan.de
(1 Tag in Berlin für Good Hood GmbH)

Baumarkt Golf Promo
(1 Tag in Berlin für RudMarketing)

Catering BVL
(1 Tag in Berlin für K.M.C - Kommunikations- und Medien-Cent...)

Diese Sedcard wurde auf der Online Plattform www.instaff.jobs erstellt, welche von der InStaff & Jobs GmbH betrieben wird.
Lisanne hat das Recht diese Sedcard für eigene Zwecke zu verwenden und ist für die Angaben sowie Bilder selbst verantwortlich.
Dieses Profil kann online eingesehen werden auf: https://www.instaff.jobs/hostessen/sedcard/Lisanne-2099766