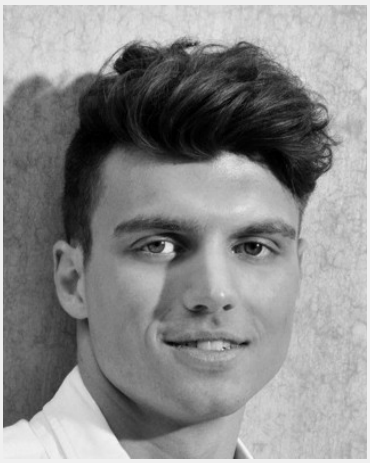

Johannes (27 Jahre)

Ausbildung	Höchster Abschluss: Abitur
Sprachen	Deutsch - Muttersprachlich (ohne Akzent) Englisch - Fließend bis Verhandlungssicher (C1 / C2) Französisch - Basiskenntnisse (A1 / A2)
Outfit Maße	Größe: 1,89 m Konfektion: 34/34

Erfahrung

Seit einem Jahr als Messehost tätig, u.a. ESMO, EASD. Als Jugendlicher habe ich im Gasthof Gentner serviert & gekellnert, kann 3 Teller tragen und kenne die Servierregeln. Vorzugsweise wurde ich an der Bar eingesetzt um Getränke zu mixen. Studium der Sportwissenschaften im 5. Semester und Auslandsaufenthalte für diverse Jobs und Praktika in den United States of Amerika und Spanien.

Einsätze & Bewertungen

★★★★★ Tage der offenen Baustelle Stuttgarter Hauptbahnhof
(3 Tage in Stuttgart für Bahnprojekt Stuttgart-Ulm e.V.)

InStaff

Diese Sedcard wurde auf der Online Plattform www.instaff.jobs erstellt, welche von der InStaff & Jobs GmbH betrieben wird.
Johannes hat das Recht diese Sedcard für eigene Zwecke zu verwenden und ist für die Angaben sowie Bilder selbst verantwortlich.
Dieses Profil kann online eingesehen werden auf: https://www.instaff.jobs/hostessen/sedcard/Johannes-2103364