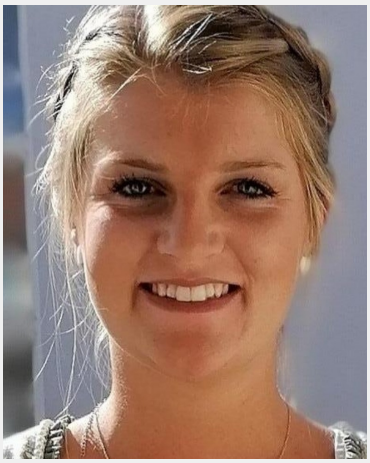

Daniela (28 Jahre)

Ausbildung	Höchster Abschluss: Abitur Studium: Pädagogik
Sprachen	Deutsch - Muttersprachlich (ohne Akzent) Englisch - Fließend (B1 / B2)
Outfit Maße	Größe: 1,63 m Konfektion: 36/38

Erfahrung

Ich habe 2 Jahre bei einer Catering Firma gearbeitet, also habe ich Erfahrungen im 3 Teller Tragen, Servieren, Getränkeservice, etc. Außerdem arbeitete ich bereits auf Messen, in Restaurants, auf Firmen-Events oder Hochzeiten. Zudem habe ich Erfahrungen als Kassenkraft gemacht, sowie in der Beratung und als Warenverräumer in einem Modeunternehmen. Außerdem habe ich bereits viele Promotion-Jobs absolviert, was mir sehr viel Spaß macht.

Letzten 10 Einsätze inkl. Bewertungen

- ★★★★★ KW 32 Bergkirchen Store Promotion
  (1 Tag in Bergkirchen für engelbert strauss GmbH & Co. KG)
- ★★★★★ KW 48 Bergkirchen Store Promotion
  (1 Tag in Bergkirchen für engelbert strauss GmbH & Co. KG)
- ★★★★☆ Store 016 - Pasing
  (1 Tag in München für CHANGE of Scandinavia Germany GmbH)
- ★★★★★ KW 44 Bergkirchen Store Promotion
  (1 Tag in Bergkirchen für engelbert strauss GmbH & Co. KG)
- ★★★★★ KW 42 Bergkirchen Store Promotion
  (1 Tag in Bergkirchen für engelbert strauss GmbH & Co. KG)
- ★★★★★ KW 41 Bergkirchen Store Promotion
  (1 Tag in Bergkirchen für engelbert strauss GmbH & Co. KG)
- ★★★★★ 029 (LEKKEREI)
  (1 Tag in München für LEKKEREI GmbH)
- ★★★★★ KW 40 Bergkirchen Store Promotion
  (1 Tag in Bergkirchen für engelbert strauss GmbH & Co. KG)
- ★★★★★ KW 39 Bergkirchen Store Promotion
  (1 Tag in Bergkirchen für engelbert strauss GmbH & Co. KG)
- ★★★★★ Yoga-Festival
  (3 Tage in Garmisch-... für Wanderlust Europe UG)

InStaff

Diese Sedcard wurde auf der Online Plattform www.instaff.jobs erstellt, welche von der InStaff & Jobs GmbH betrieben wird.
Daniela hat das Recht diese Sedcard für eigene Zwecke zu verwenden und ist für die Angaben sowie Bilder selbst verantwortlich.
Dieses Profil kann online eingesehen werden auf: https://www.instaff.jobs/hostessen/sedcard/Daniela-2149494