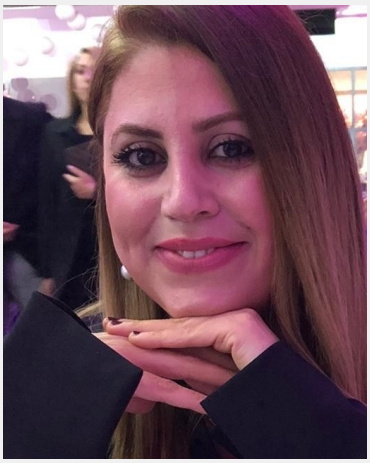

Halide Edibe (41 Jahre)

Ausbildung	Höchster Abschluss: Abitur Studium: Ingenieurwesen
Sprachen	Deutsch - Muttersprachlich (ohne Akzent) Englisch - Fließend (B1 / B2) Türkisch - Muttersprachlich (ohne Akzent)
Outfit Maße	Größe: 1,63 m Konfektion: 40

Erfahrung

Ich habe diverse Arbeiten und Praktikas im Rahmen meiner schulisch-akademischen Bildung absolviert. Durch jahrelange Erfahrung besitze ich ganz gute Kentnisse im Umgang mit Menschen und möchte diese im weiteren Einsatz meiner bevorstehenden Tätigkeiten etablieren.

Einsätze & Bewertungen

★★★★★ Christian Bischoff Seminar Siegen
(4 Tage in Siegen für TM Foodsolutions GmbH & Co. KG)

InStaff

Diese Sedcard wurde auf der Online Plattform www.instaff.jobs erstellt, welche von der InStaff & Jobs GmbH betrieben wird.
Halide Edibe hat das Recht diese Sedcard für eigene Zwecke zu verwenden und ist für die Angaben sowie Bilder selbst verantwortlich.
Dieses Profil kann online eingesehen werden auf: https://www.instaff.jobs/hostessen/sedcard/Halide-2204108