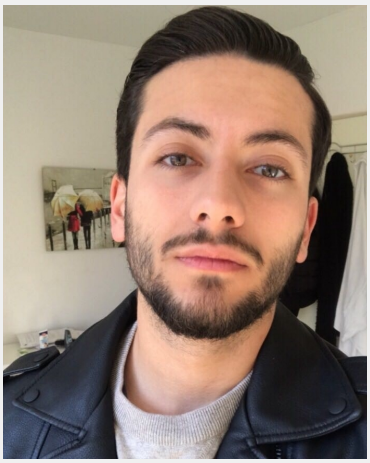

Burak (29 Jahre)

Ausbildung	Höchster Abschluss: Abitur Studium: Jura
Sprachen	Deutsch - Muttersprachlich (ohne Akzent) Englisch - Fließend (B1 / B2) Türkisch - Muttersprachlich (ohne Akzent)
Outfit Maße	Größe: 1,77 m Konfektion: M

Erfahrung

- Tätigkeiten im Einzelhandel (Zara, Bershka etc.) - An mehreren Messejobs mitgewirkt (IAA Hannover, Frankfurt) - Mehr als ein Jahr für die Köln Messe gearbeitet. - Unter anderem Abo-Verträge an Messeständen verkauft und abgeschlossen. - Tätigkeiten in der Gastronomie (Eisdiele und Hochzeitssaal) - Flyer in Einkaufszentren verteilt. - Amateur Model. Fotoshootings

Einsätze & Bewertungen

★★★★★ Aktionsbetreuung
(16 Tage in Köln für RDS Aydin CenterDeko)

★★★★★ ISM / ProSweets 2019
(4 Tage in Köln für W.I.S. Event + Service GmbH & Co. KG)

★★★★★ INVENTUR
(1 Tag in Leverkusen für CCC Germany GmbH)

★★★★★ Dart Turnier - Best Western Hotel Bonneberg
(1 Tag in Vlotho für Christian Glinkemann Veranstaltungen)

★★★★★ Pagen für ein Einkaufscenter in Neuss
(6 Tage in Neuss für Preusse GmbH)

InStaff

Diese Sedcard wurde auf der Online Plattform www.instaff.jobs erstellt, welche von der InStaff & Jobs GmbH betrieben wird.
Burak hat das Recht diese Sedcard für eigene Zwecke zu verwenden und ist für die Angaben sowie Bilder selbst verantwortlich.
Dieses Profil kann online eingesehen werden auf: https://www.instaff.jobs/hostessen/sedcard/Burak-2229784