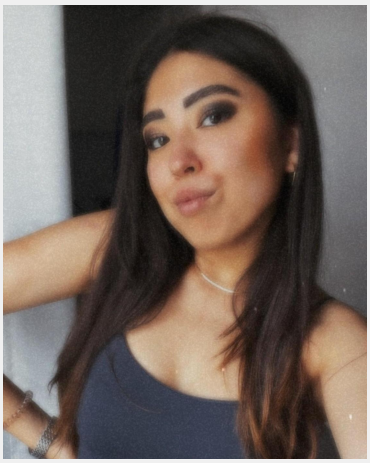

Yalda (26 Jahre)

Ausbildung	Höchster Abschluss: Abitur Studium: Jura
Sprachen	Deutsch - Muttersprachlich (ohne Akzent) Englisch - Fließend (B1 / B2) Französisch - Basiskenntnisse (A1 / A2) Farsi/Persisch
Outfit Maße	Größe: 1,76 m Konfektion: M

Erfahrung

aktuell Jura-Studium an der LMU München - Ausbildung zur Rechtsanwaltsfachangestellten in einer international tätigen Großkanzlei (Allen & Overy LLP) - Vollzeitbeschäftigung als Rechtsanwaltsfachangestellte in international tätigen Großkanzleien (Allen & Overy LLP, Linklaters LLP) - Babysitting - Erfahrung in der Hotellerie durch Elternhaus vorhanden - Servicekraft- und Hostess-Tätigkeiten über InStaff

Letzten 10 Einsätze inkl. Bewertungen

- ★★★★★ RT München
  (2 Tage in München für MMS Messe Management und Services GmbH)
- ★★★★★ November: BAYERISCHE AKADEMIE DER WISSENSCHAFTEN by Lekk
  (1 Tag in München für LEKKEREI GmbH)
- ★★★★★ 1. Julihälfte - Service
  (1 Tag in Grünwald für tailor made catering GmbH)
- ★★★★★ Hartz Regehr by LEKKEREI
  (1 Tag in München für LEKKEREI GmbH)
- ★★★★★ Thinkprojekt (LEO MIO)
  (1 Tag in München für LEKKEREI GmbH)
- ★★★★★ Servicekraft für München
  (1 Tag in München für Sander Catering GmbH)
- ★★★★★ Landeshauptstadt München - LaMonachia
  (1 Tag in München für LEKKEREI GmbH)
- ★★★★★ A.T. Kearney by LEKKEREI
  (1 Tag in München für LEKKEREI GmbH)
- ★★★★★ Wine and Taste Festival München
  (1 Tag in München für ekuna Martin Schäfer Event-Management)
- ★★★★★ Bayerischer Landtag 16.05.
  (1 Tag in München für FUNK Catering GmbH)

InStaff

Diese Sedcard wurde auf der Online Plattform www.instaff.jobs erstellt, welche von der InStaff & Jobs GmbH betrieben wird.
Yalda hat das Recht diese Sedcard für eigene Zwecke zu verwenden und ist für die Angaben sowie Bilder selbst verantwortlich.
Dieses Profil kann online eingesehen werden auf: https://www.instaff.jobs/hostessen/sedcard/Yalda-2232864