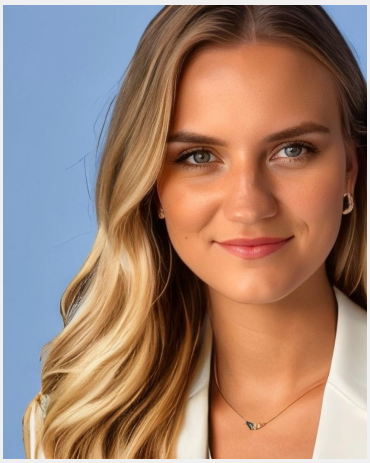

Nathalie (23 Jahre)

Ausbildung	Höchster Abschluss: Master / Diplom Studium: BWL / VWL
Sprachen	Deutsch - Muttersprachlich (ohne Akzent) Englisch - Fließend (B1 / B2) Spanisch - Fließend (B1 / B2)
Outfit Maße	Größe: 1,66 m Konfektion: S

Erfahrung

Ich befinde mich aktuell im letzten Semester meines Masterstudiums in International Business Administration. Ich habe bereits 1 1/2 Jahre als Nebenjob in einer Bäckerei im Umgang mit Kunden gearbeitet. Ausserdem habe ich ein Praktikum in Grand Hyatt Hotel am Potsdamer Platz in Berlin absolviert. In meinem Auslandsjahr in Mexiko-Stadt arbeitete ich ebenfalls im Service eines Restaurants. Ansonsten habe ich drei Jahre Berufserfahrung in verschiedenen Medizintechnikunternehmen und habe sowohl im Marketing/Sales als auch im Einkauf gearbeitet.

Einsätze & Bewertungen

Brand Event im FluxBau
(1 Tag in Berlin für FluxFM Plattform für regionale Musikwir...)

VICAMPO WEINverliebt Berlin / Die Wein-Probier-Messe
(2 Tage in Berlin für VICAMPO.de GmbH)

Berlinale Place to be
(1 Tag in Berlin für Gast Art Restaurations GmbH)

Diese Sedcard wurde auf der Online Plattform www.instaff.jobs erstellt, welche von der InStaff & Jobs GmbH betrieben wird.
Nathalie hat das Recht diese Sedcard für eigene Zwecke zu verwenden und ist für die Angaben sowie Bilder selbst verantwortlich.
Dieses Profil kann online eingesehen werden auf: https://www.instaff.jobs/hostessen/sedcard/Nathalie-2292602