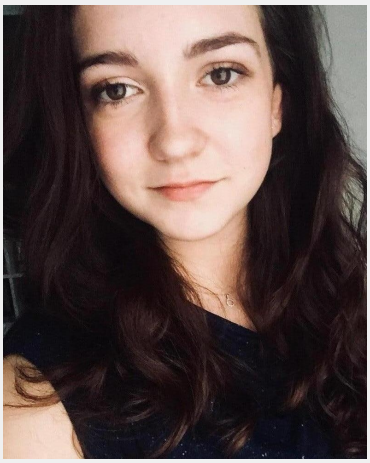

Luise (25 Jahre)

Ausbildung	Höchster Abschluss: Abitur Studium: Chemie
Sprachen	Deutsch - Muttersprachlich (ohne Akzent) Englisch - Fließend (B1 / B2) Französisch - Basiskenntnisse (A1 / A2)
Outfit Maße	Größe: 1,80 m Konfektion: M

Erfahrung

Schon in meiner Schulzeit habe ich ab und an bei privaten Veranstaltungen ausgeholfen und Getränke serviert. Nach dem Abitur habe ich ein freiwiliges soziales Jahr absolviert, in dem ich lernte selbständig und effektiv zu arbeiten und auch mit größeren Verantwortungen umzugehen. Es fällt mir deshalb leicht, schnell in ein neues Arbeitsumfeld einzusteigen. Ich studiere nun im 4. Semester Naturwissenschaftliche Forensik in Rheinbach bei Bonn. Über Instaff habe ich bereits bei einigen Events mitgeholfen und konnte somit weitere Erfahrungen sammeln.

Einsätze & Bewertungen

- ★★★★★ Mitarbeiter Weihnachtsevent (Weihnachtsmarkt)
  (1 Tag in Rheinbach für Pflegeteam Wentland GmbH & Co. KG)
- ★★★★★ Husch Husch | Verkostung | Rheinbach
  (1 Tag in Rheinbach für 3s GmbH & Co. KG)
- ★★★★★ Barracuda-Rum@Verkostungspromotion
  (1 Tag in Rheinbach für 2Be Event)
- ★★★★★ Wine and Taste Festival Bonn
  (1 Tag in Bonn für ekuna Martin Schäfer Event-Management)
- ★★★★★ Wine and Taste Festival Bonn
  (1 Tag in Bonn für ekuna Martin Schäfer Event-Management)
- ★★★★★ Veranstaltungshalle Essigfabrik
  (1 Tag in Köln für moStar Promotion GmbH)
- ★★★★★ Bekannter Spielwarenhersteller sucht Promoter für Aktion auf der...
  (1 Tag in Dresden für We are Family GmbH & Co. KG)
- ★★★★★ Bekannter Spielwarenhersteller sucht Promoter für Aktion auf der...
  (1 Tag in Chemnitz für We are Family GmbH & Co. KG)

InStaff

Diese Sedcard wurde auf der Online Plattform www.instaff.jobs erstellt, welche von der InStaff & Jobs GmbH betrieben wird.
Luise hat das Recht diese Sedcard für eigene Zwecke zu verwenden und ist für die Angaben sowie Bilder selbst verantwortlich.
Dieses Profil kann online eingesehen werden auf: https://www.instaff.jobs/hostessen/sedcard/Luise-2348616