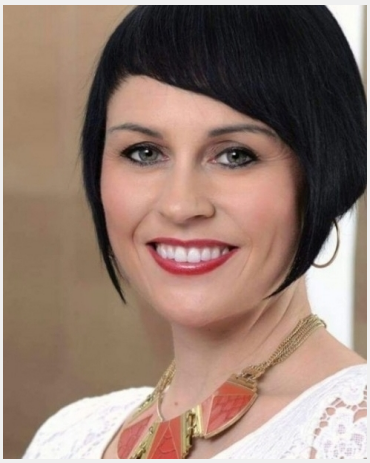

Svenja (46 Jahre)

Ausbildung	Höchster Abschluss: Fachhochschulreife
Sprachen	Deutsch - Muttersprachlich (ohne Akzent) Englisch - Basiskenntnisse (A1 / A2)
Outfit Maße	Größe: 1,68 m Konfektion: S

Erfahrung

Sicheres Auftreten,Spass am Sport und in der Teamarbeit. Im normalen Leben eigenständig arbeitende Dentalhygienikerin und Trainerin mit B Lizenz. Erfahren im Umgang mit Kunden/Patienten,Spass im Job und am Leben. Meine Ausbildung als Dentalhygienikerin absolvierte ich auf der Universität in Witten Herdecke. Meine B-Lizenz als Trainerin erhielt ich auf einer staatlich anerkannten Hochschule (AHAB) in Berlin.
Wohnhaft seit August 2020 in München- Ramersdorf.

Letzten 10 Einsätze inkl. Bewertungen

1. Januarhälfte: Ed.Meier Verkaufshaus
(1 Tag in München für Ed.Meier München - Eduard Meier GmbH)

Inventurhelfer basic AG München-Westenriederstr. (m,w,d)
(1 Tag in München für tegut... BASIC GmbH)

1. Januarhälfte: Ed.Meier Verkaufshaus
(1 Tag in München für Ed.Meier München - Eduard Meier GmbH)

Ed.Meier Verkaufshaus im Dezember 2022 (2. Dezemberhälfte)
(1 Tag in München für Ed.Meier München - Eduard Meier GmbH)

Weihnachtsfeier Rischart
(1 Tag in München für Coreografia Production GmbH)

Promotionstand auf dem Corso Leopold Festival
(2 Tage in München für Radio Charivari OHG)

1. Junihälfte: Frühstücksmitarbeiter
(1 Tag in München für Taste Force GmbH)

1. Junihälfte: Frühstücksmitarbeiter
(1 Tag in München für Taste Force GmbH)

Wings for Life Run München 2022
(1 Tag in München für kiecom GmbH)

Halbmarathon Ingolstadt 2022
(1 Tag in Ingolstadt für kiecom GmbH)

Diese Sedcard wurde auf der Online Plattform www.instaff.jobs erstellt, welche von der InStaff & Jobs GmbH betrieben wird.
Svenja hat das Recht diese Sedcard für eigene Zwecke zu verwenden und ist für die Angaben sowie Bilder selbst verantwortlich.
Dieses Profil kann online eingesehen werden auf: https://www.instaff.jobs/hostessen/sedcard/Svenja-2364184