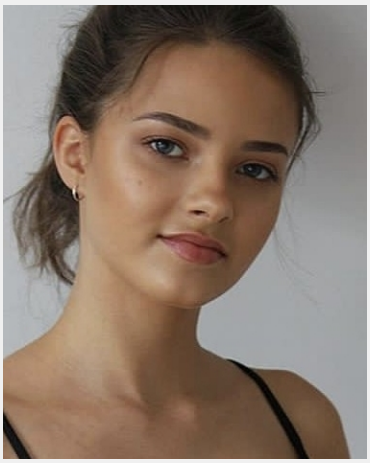

Elisabeth (23 Jahre)

Ausbildung	Höchster Abschluss: Abitur Studium: BWL / VWL
Sprachen	Deutsch - Muttersprachlich (ohne Akzent) Englisch - Fließend bis Verhandlungssicher (C1 / C2) Spanisch - Fließend (B1 / B2)
Outfit Maße	Größe: 1,70 m Konfektion: 34/36

Erfahrung

- Abitur in 12 Jahren an dem Gerhart- Hauptmann- Gymnasium in Berlin (bis 2018) - aktuelles Studium im Wirtschaftsbereich (International Business) auf Englisch an der HTW Berlin (seit 2018) - mehrere Hostesseneinsätze und einmal Maskotchenjob für die AOK - 6 Monate Arbeitserfahrung in einem Biergarten/Bootsverleih in Grünau, Berlin - gelegtliche Hilfe bei Auf- und Abbau für Kiss FM in der Mercedez Benz Arena - Mithilfe mehrerer Werbeaktionen von Kiss Fm (T-Shirt Kanonen in der Herthahalbzeit, Kiss Cam) im Herbst 2018 - zur Zeit als Promoter tätig bei Potential (Werbeagentur) (seit September 2018)

Diese Sedcard wurde auf der Online Plattform www.instaff.jobs erstellt, welche von der InStaff & Jobs GmbH betrieben wird.
Elisabeth hat das Recht diese Sedcard für eigene Zwecke zu verwenden und ist für die Angaben sowie Bilder selbst verantwortlich.
Dieses Profil kann online eingesehen werden auf: https://www.instaff.jobs/hostessen/sedcard/Elisabeth-2421640