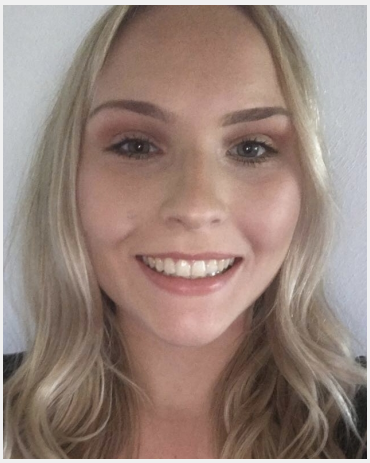

Viola Katrijn (24 Jahre)

Ausbildung	Höchster Abschluss: Abitur Studium: BWL / VWL
Sprachen	Deutsch - Muttersprachlich (ohne Akzent) Englisch - Fließend bis Verhandlungssicher (C1 / C2) Französisch - Basiskenntnisse (A1 / A2)
Outfit Maße	Größe: 1,70 m Konfektion: 38

Erfahrung

Ich bin eine fleißige und junge Studentin aus dem Raum Koblenz. Freundliches Auftreten und Pünktlichkeit sind für mich mehr als selbstverständlich. Ich sammelte bereits Erfahrung als: •Nachhilfelehrerin in Deutsch&BWL (-> dementsprechend kann ich mich gekonnt artikulieren und habe Erfahrung in der Arbeit mit Kindern/Jugendlichen (+Frusttoleranz entwickelt) • Verkäuferin, Komissionierin, Inventurhelferin (-> ich arbeite selbstständig, kann Produkte vermarkten (+ durch mein Studium auf dem neusten Stand der verschiedenen Marketingstrategien/Instrumenten), außerdem verfüge ich über handwerkliches Geschick & kann viel/schwer tragen (+bin sportlich sehr aktiv) • Servicekraft (ich arbeitete schon auf Geburtstagen, Schiffen, Firmenläufen &CO) • Erfahrung im Bereich der Kundenbefragung

Einsätze & Bewertungen

Kundenbefragung für Jack & Jones
(1 Tag in Koblenz für Wilke)

Diese Sedcard wurde auf der Online Plattform www.instaff.jobs erstellt, welche von der InStaff & Jobs GmbH betrieben wird.
Viola Katrijn hat das Recht diese Sedcard für eigene Zwecke zu verwenden und ist für die Angaben sowie Bilder selbst verantwortlich.
Dieses Profil kann online eingesehen werden auf: https://www.instaff.jobs/hostessen/sedcard/Viola-2445986