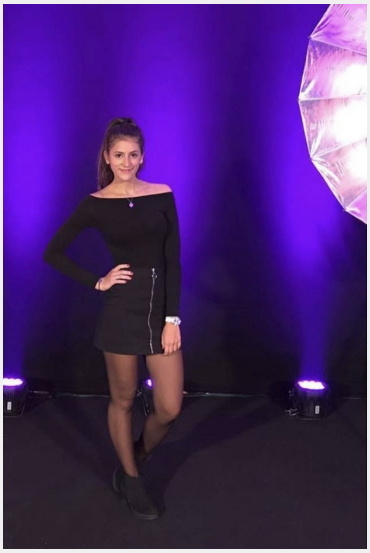

Vivien Marie (26 Jahre)

Ausbildung	Höchster Abschluss: Master / Diplom Studium: Medien
Sprachen	Deutsch - Muttersprachlich (ohne Akzent) Englisch - Fließend (B1 / B2) Französisch - Basiskenntnisse (A1 / A2) Italienisch - Basiskenntnisse (A1 / A2)
Outfit Maße	Größe: 1,73 m Konfektion: S

Erfahrung

Deutsche Version
- Messehostess bei der Apothekermesse 2019 in Düsseldorf
- Kassiererin bei P&C von 2017 bis 2019
- Inventurhilfe bei P&C und AHB
- Kellnern auf der Düsseldorfer Rheinkirmes 2018 und 2019 und auf anderen Dorffesten
- Praktikum bei Henkel im online Marketing
- Werkstudentenstelle VNR Verlag im Bereich online Marketing
- Teamleiterin eines kleinen Teams bestehend aus Studenten bei der Stadt Köln zur Unterstützung während der Corona Pandemie (bis jetzt)
- Master Studentin an der Hochschule Bonn-Rhein-Sieg (Studiensprache Englisch)

... weitere Erfahrung online einsehbar

Letzten 10 Einsätze inkl. Bewertungen

★★★★★ 2. Dezemberhälfte: Unterstützung Weihanchtszeit Schadow Arkaden
(1 Tag in Düsseldorf für Kollektiv K GmbH)

★★★★★ 2. Dezemberhälfte: Unterstützung Weihanchtszeit Schadow Arkaden
(1 Tag in Düsseldorf für Kollektiv K GmbH)

★★★★★ 2. Dezemberhälfte: Unterstützung Weihanchtszeit Schadow Arkaden
(1 Tag in Düsseldorf für Kollektiv K GmbH)

★★★★★ 2. Dezemberhälfte: Unterstützung Weihanchtszeit Schadow Arkaden
(1 Tag in Düsseldorf für Kollektiv K GmbH)

★★★★★ 1. Dezemberhälfte: Unterstützung Weihanchtszeit Schadow Arkaden
(1 Tag in Düsseldorf für Kollektiv K GmbH)

★★★★★ 1. Dezemberhälfte: Unterstützung Weihanchtszeit Schadow Arkaden
(1 Tag in Düsseldorf für Kollektiv K GmbH)

★★★★★ 1. Dezemberhälfte: Unterstützung Weihanchtszeit Schadow Arkaden
(1 Tag in Düsseldorf für Kollektiv K GmbH)

★★★★★ MEDICA 2023 (Nov. 13-14)
(2 Tage in Düsseldorf für Orcanos Ltd.)

★★★★★ Letzte Oktoberwoche: Kassier- Verkaufshilfe in Frechen
(1 Tag in Frechen für Deiters GmbH)

★★★★★ Ende Okt: Kassier- Verkaufshilfe in Frechen
(1 Tag in Frechen für Deiters GmbH)

InStaff

Diese Sedcard wurde auf der Online Plattform www.instaff.jobs erstellt, welche von der InStaff & Jobs GmbH betrieben wird.
Vivien Marie hat das Recht diese Sedcard für eigene Zwecke zu verwenden und ist für die Angaben sowie Bilder selbst verantwortlich.
Dieses Profil kann online eingesehen werden auf: https://www.instaff.jobs/hostessen/sedcard/Vivien-2526640