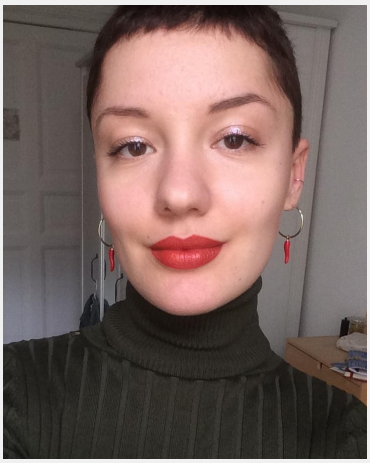

Lara (26 Jahre)

Ausbildung	Höchster Abschluss: Abitur Studium: BWL / VWL
Sprachen	Deutsch - Muttersprachlich (ohne Akzent) Englisch - Fließend (B1 / B2)
Outfit Maße	Größe: 1,65 m Konfektion: 34

Erfahrung

- 10 Monate im Kundenservice eines Planetariums gearbeitet (Gäste empfangen und begleiten, Einlasskarten verkaufen und kontrollieren, Betreuung von Kundenanliegen und Reservieren telefonisch und digital) - 3 Monate in der Gastronomie gearbeitet (Restaurant und Caféteria) - 1 Mal Zeitungen als Promotion verteilt - einige Male Kassierertätigkeiten bei Edeka ausgeübt

Einsätze & Bewertungen

★★★★★ Messehostes/Walking Act auf der Marathon Expo
(1 Tag in Berlin für ITMS Marketing GmbH)

InStaff

Diese Sedcard wurde auf der Online Plattform www.instaff.jobs erstellt, welche von der InStaff & Jobs GmbH betrieben wird.
Lara hat das Recht diese Sedcard für eigene Zwecke zu verwenden und ist für die Angaben sowie Bilder selbst verantwortlich.
Dieses Profil kann online eingesehen werden auf: https://www.instaff.jobs/hostessen/sedcard/Lara-2538204