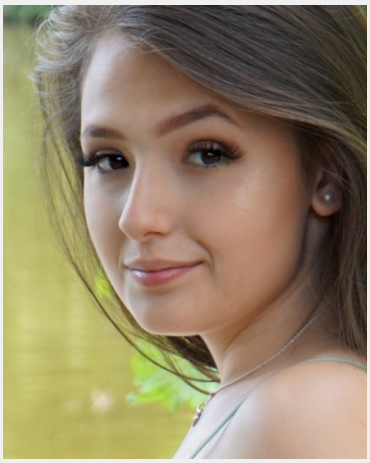

Michelle (24 Jahre)

Ausbildung	Höchster Abschluss: Fachhochschulreife
Sprachen	Deutsch - Muttersprachlich (ohne Akzent) Englisch - Fließend (B1 / B2) Italienisch - Fließend (B1 / B2) Spanisch - Basiskenntnisse (A1 / A2)
Outfit Maße	Größe: 1,62 m Konfektion: 36

Erfahrung

2014 Schülerpraktikum in der Hotellerie - 2015 - 2017 drei Monate als Küchenhilfe in einem Kölner Bistro ausgeholfen, nach dieser Zeit im Service gearbeitet. - Frühling 2017 Schülerpraktikum bei einer immobilienverwaltung in Köln - 2017 Ferienjob in einer Mülheimer Eisdiele als Kellnerin - Herbst 2017 drei Monate im Rosati Köln als „Springer“ ausgeholfen - Winter 2017 - 07/2018 in einer Bäckerei im Service, sowie als Thekenkraft als Aushilfe gearbeitet - seit 08/2018 Praktikum immobilienkauffrau - Zudem bin ich offen und gesprächig, habe sehr gerne Kontakt mit Menschen (natürlich auch mit Tieren) , arbeite selbstständig und zeige Interesse, sollte dies nicht der Fall sein, bin ich ehrlich genug dies auszusprechen.

Diese Sedcard wurde auf der Online Plattform www.instaff.jobs erstellt, welche von der InStaff & Jobs GmbH betrieben wird.
Michelle hat das Recht diese Sedcard für eigene Zwecke zu verwenden und ist für die Angaben sowie Bilder selbst verantwortlich.
Dieses Profil kann online eingesehen werden auf: https://www.instaff.jobs/hostessen/sedcard/Michelle-2547444