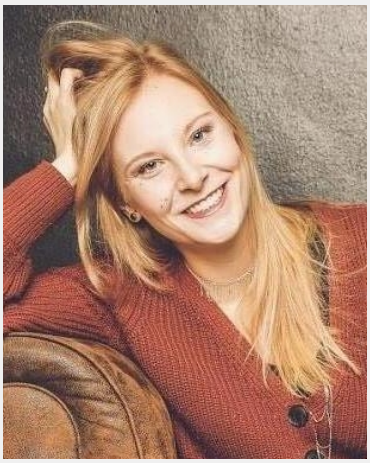

Carolin (29 Jahre)

Ausbildung	Höchster Abschluss: Bachelor Studium: Psychologie
Sprachen	Deutsch - Muttersprachlich (ohne Akzent) Englisch - Fließend bis Verhandlungssicher (C1 / C2) Italienisch - Basiskenntnisse (A1 / A2) Türkisch - Basiskenntnisse (A1 / A2)
Outfit Maße	Größe: 1,71 m Konfektion: S

Erfahrung

Praktische Erfahrung: Kellnerin, Barista, Rezeptionisitin, Hostess, ehrenamtliche Tätigkeit bei einer Jugendaustauschorganisation, u.a. Vertretung der Organisation auf Messen -- Ausbildung: momentan Studentin M.Sc. Psychologie (Durchschnitt 1,5), B.Sc. Psychologie (Durchschnitt 1,7), Abitur (Durchschnitt 1,3) -- Internationale Erfahrung: Forschungsaufenthalt an der Stanford University, USA (3 Monate) - Erasmus-Semester in Izmir, Türkei (5 Monate) - High-School-Jahr in den USA (10 Monate) -- Praktika: BMW User Interaction und Fahrsimulation, Werbeagentur Kundenberatung, VKB Recruiting, Jugendpsychiartie

Einsätze & Bewertungen

★★★★★ VICAMPO WEINverliebt München / Die Wein-Probier-Messe
(2 Tage in München für VICAMPO.de GmbH)

★★★★★ 1. Mai Hälfte, Barista
(1 Tag in Garching für chicco di caffè Gesellschaft für Kaffee...)

★★★★★ VICAMPO WEINverliebt München / Die Wein-Probier-Messe
(2 Tage in München für VICAMPO.de GmbH)

InStaff

Diese Sedcard wurde auf der Online Plattform www.instaff.jobs erstellt, welche von der InStaff & Jobs GmbH betrieben wird.
Carolin hat das Recht diese Sedcard für eigene Zwecke zu verwenden und ist für die Angaben sowie Bilder selbst verantwortlich.
Dieses Profil kann online eingesehen werden auf: https://www.instaff.jobs/hostessen/sedcard/Carolin-2591670