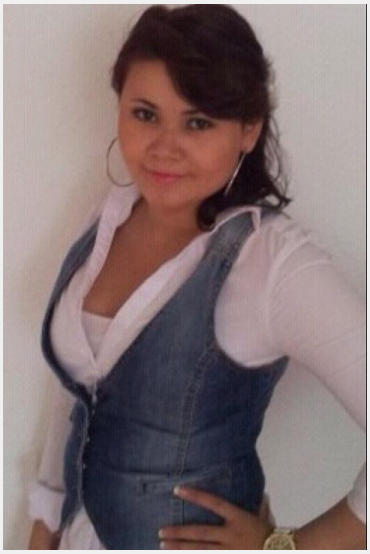

Anna (30 Jahre)

Ausbildung	Höchster Abschluss: Master / Diplom Studium: BWL / VWL
Sprachen	Deutsch - Muttersprachlich (ohne Akzent) Englisch - Fließend (B1 / B2)
Outfit Maße	Größe: 1,58 m Konfektion: 36/38

Erfahrung

- Studium Betriebswirtschaftslehre im Master Kein Novum zielgerichtet & selbständig zu arbeiten - offene & freundliche Art - hohes Maß an Lern- & Leistungsbereitschaft - großes Vergnügen Probleme und Schwierigkeiten erfolgreich zu lösen - Verhandlungsgeschick, Präsentationen, Mitarbeiterentwicklung sowie Kundenakquise und –betreuung

Einsätze & Bewertungen

Krombacher Promotion Spardabank Citymarathon Bremerhaven
(1 Tag in Bremerhaven für CRM Dienstleistungsgesellschaft mbH)

VA Bremen
(2 Tage in Bremen für Eventservice Zapfwerk)

Diese Sedcard wurde auf der Online Plattform www.instaff.jobs erstellt, welche von der InStaff & Jobs GmbH betrieben wird.
Anna hat das Recht diese Sedcard für eigene Zwecke zu verwenden und ist für die Angaben sowie Bilder selbst verantwortlich.
Dieses Profil kann online eingesehen werden auf: https://www.instaff.jobs/hostessen/sedcard/Anna-2619950