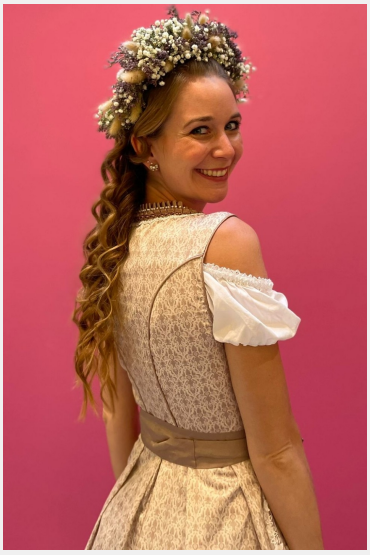

Luisa Anna-Maria (27 Jahre)

Ausbildung	Höchster Abschluss: Abitur Studium: Lehramt
Sprachen	Deutsch - Muttersprachlich (ohne Akzent) Englisch - Fließend (B1 / B2) Spanisch - Basiskenntnisse (A1 / A2)
Outfit Maße	Größe: 1,68 m Konfektion: S

Erfahrung

Liebe Agenturen und Auftraggeber,
mein Name ist Luisa Hartmann und ich bringe eine umfangreiche Erfahrung von > 15 Jahren in der Promotion-, Service- und Hostess-Branche mit. Ich habe für zahlreiche Agenturen im Raum Friedrichshafen, Stuttgart und Ulm gearbeitet und bei > 100 Einsätzen mein Können unter Beweis gestellt.
Nach meiner 2,5-jährigen Ausbildung zur Bankkauffrau, in der ich täglichen Kundenkontakt am Schalter hatte, arbeitete ich während meines Studiums für zwei Jahre in einem gehobenen Restaurant. Dies ermöglichte es mir, mein Service- und Kundenbetreuungstalent zu verfeinern.
Derzeit bin ich in einem Vollzeitjob tätig und suche nach Möglichkeiten, um etwas Abwechslung in meinen Berufsalltag zu bringen. Ich bin sehr flexibel, zuverlässig

... weitere Erfahrung online einsehbar

Letzten 10 Einsätze inkl. Bewertungen

★★★★★ Service
(1 Tag in Stuttgart für Hotels by HR Stuttgart GmbH (Pullman St...)

★★★★★ Ende Oktober/ Anfang November Kasse
(1 Tag in Ulm für Alnatura Produktions- und Handels GmbH)

★★★★★ Jubiläumstage Würth Niederlassung Vöhringen
(2 Tage in Vöhringen für Adolf Würth GmbH & Co. KG)

★★★★★ Jubiläumstage Würth Niederlassung Neu-Ulm
(3 Tage in Neu-Ulm für Adolf Würth GmbH & Co. KG)

★★★★★ Messe Würth Böblingen
(1 Tag in Böblingen für Adolf Würth GmbH & Co. KG)

★★★★★ Kasse
(1 Tag in Ulm für Alnatura Produktions- und Handels GmbH)

★★★★☆ 2. Märzhälfte Kasse
(1 Tag in Ulm für Alnatura Produktions- und Handels GmbH)

★★★★★ Kassierer/in
(1 Tag in Filderstadt für Alnatura Produktions- und Handels GmbH)

★★★★★ Hausmesse
(1 Tag in Ulm für Adolf Würth GmbH & Co. KG)

★★★★☆ Intergastra Stuttgart
(5 Tage in Stuttgart für Teigfabrik Edenhausen Betriebs GmbH)

InStaff

Diese Sedcard wurde auf der Online Plattform www.instaff.jobs erstellt, welche von der InStaff & Jobs GmbH betrieben wird.
Luisa Anna-Maria hat das Recht diese Sedcard für eigene Zwecke zu verwenden und ist für die Angaben sowie Bilder selbst verantwortlich.
Dieses Profil kann online eingesehen werden auf: https://www.instaff.jobs/hostessen/sedcard/Luisa-2623856