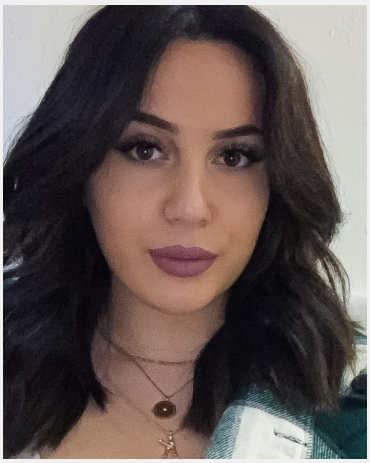

Selin (25 Jahre)

Ausbildung	Höchster Abschluss: Abitur Studium: Ingenieurwesen
Sprachen	Deutsch - Muttersprachlich (ohne Akzent) Englisch - Fließend (B1 / B2) Französisch - Basiskenntnisse (A1 / A2) Türkisch - Muttersprachlich (ohne Akzent)
Outfit Maße	Größe: 1,62 m Konfektion: M

Erfahrung

Ich bin Selin und 21 Jahre alt. Ich bin Studentin, im 6. Semester in dem Studiengang Produktion und Prozessmanagement welcher vergleichbar mit Wirtschaftsingenieurwesen ist. Ich habe bereits seit dem ich 15 Jahre alt, bei vielen verschiedenen Jobs wie z.b.: auf Messen, Bäckerei, Einzelhandel oder auch als Teamassistentin gearbeitet und habe dementsprechend sehr viel Erfahrung im Arbeitsleben. Ich liebe es mit Menschen zu kommunizieren und mit ihnen zu interagieren, da ich ein sehr proaktiver Mensch bin und direkt auf Kunden zu gehen kann. Darüber hinaus besitze ich eine hohe Auffassungsgabe. Ich weiß, wie ich mit Aufgaben die mir erteilt werden umzugehen habe und wie ich sie am besten meistere. Zuletzt habe ich im Modegeschäft New Yorker gearbeitet. Derzeit befinde ich mich im Praxissemester welches ich bei Bosch absolviere.

Einsätze & Bewertungen

Weihnachtsaktion Stuttgart
(1 Tag in Stuttgart für Roedig GmbH)

Remspark-Center, Waiblingen - Glückskeksverteilerin
(1 Tag in Waiblingen für new life GmbH)

BUGA Heilbronn
(1 Tag in Heilbronn für Fantastic Gartenschau Catering GmbH & C...)

Remspark-Center, Waiblingen - Glückskeksverteilerinnen
(1 Tag in Waiblingen für new life GmbH)

Kaufland Fellbach-Schmiden - Glückskeksverteilerin
(1 Tag in Fellbach-... für new life GmbH)

Remspark-Center, Waiblingen - Glückskeksverteilerinnen
(1 Tag in Waiblingen für new life GmbH)

Diese Sedcard wurde auf der Online Plattform www.instaff.jobs erstellt, welche von der InStaff & Jobs GmbH betrieben wird.
Selin hat das Recht diese Sedcard für eigene Zwecke zu verwenden und ist für die Angaben sowie Bilder selbst verantwortlich.
Dieses Profil kann online eingesehen werden auf: https://www.instaff.jobs/hostessen/sedcard/Selin-2709004