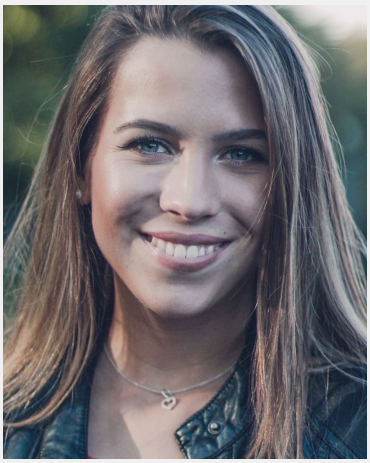

Lea (24 Jahre)

Ausbildung	Höchster Abschluss: Abitur
Sprachen	Deutsch - Muttersprachlich (ohne Akzent) Englisch - Fließend bis Verhandlungssicher (C1 / C2) Französisch - Muttersprachlich (ohne Akzent) Spanisch - Basiskenntnisse (A1 / A2)
Outfit Maße	Größe: 1,65 m Konfektion: S

Erfahrung

Ich studiere momentan Marketing in London und bin daher sehr sicher was den freundlichen Umgang mit Kunden sowie die Vermarktung von Produkten angeht. Ich habe im Sommer 2018 bei der Activate GmbH als Sales Promoter gearbeitet und habe dabei mehrere Firmen vermarktet. Nachdem ich im Sommer 2017 mein Abitur Absolviert habe, war ich ein Jahr in Kanada um meine Englischkenntnisse zu verbessern. Dadurch spreche ich nun fließend Englisch sowie Französisch und Deutsch da meine Mutter Französin und mein Vater Deutsch ist. Ich habe momentan über einen längeren Zeitraum Semesterferien und bin daher sehr flexibel.

Einsätze & Bewertungen

★★★★★ Tabletbefragung Krefeld
(1 Tag in Krefeld für Consulimus AG)

InStaff

Diese Sedcard wurde auf der Online Plattform www.instaff.jobs erstellt, welche von der InStaff & Jobs GmbH betrieben wird.
Lea hat das Recht diese Sedcard für eigene Zwecke zu verwenden und ist für die Angaben sowie Bilder selbst verantwortlich.
Dieses Profil kann online eingesehen werden auf: https://www.instaff.jobs/hostessen/sedcard/Lea-2830328