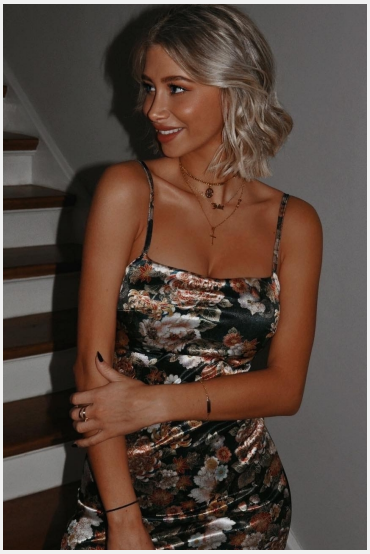

# Julia (24 Jahre)

| | |
|---|---|
| **Ausbildung** | Höchster Abschluss: Abitur<br>Studium: Psychologie |
| **Sprachen** | Deutsch - Muttersprachlich (ohne Akzent)<br>Englisch - Fließend (B1 / B2)<br>Polnisch - Grundkenntnisse |
| **Outfit Maße** | Größe: 1,65 m<br>Konfektion: XS |

**Erfahrung**

Ich bin offen, kommunikativ & extrovertiert und gehe gerne auf Menschen zu. Seit 2016 habe ich nebenbei im Krankenhaus gearbeitet und auf verschiedenen Stationen den Schwester unter die Arme gegriffen, und so essentielle Erfahrungen im Umgang mit Menschen gesammelt. Zurzeit arbeite ich neben meinem Studium in einem Kiosk und erfreue mich an dem Kundenkontakt. Neben der Schule arbeitete ich leidenschaftlich gerne als Eiskunstlauf Trainerin und habe Kindern und Jugendlichen die Sportart näher gebracht und dort ebenfalls Erfahrungen für meine berufliche Zukunft gesammelt.

**Einsätze & Bewertungen**

Shatler's-Cocktails@Verkostungs-Promotion
(1 Tag in Soest für 2Be Event)

Testkunden an Promotionstand – Unna
(1 Tag in Unna für transfer GmbH, Marktforschung und Myste...)

Servicepromotion am 12.12.2019 in Dortmund
(1 Tag in Dortmund für supaEVENT GmbH)

Diese Sedcard wurde auf der Online Plattform www.instaff.jobs erstellt, welche von der InStaff & Jobs GmbH betrieben wird.
Julia hat das Recht diese Sedcard für eigene Zwecke zu verwenden und ist für die Angaben sowie Bilder selbst verantwortlich.
Dieses Profil kann online eingesehen werden auf: https://www.instaff.jobs/hostessen/sedcard/Julia-2854926