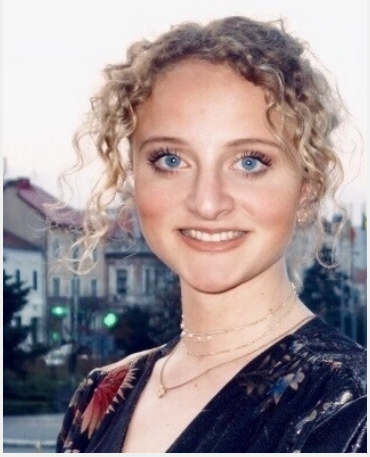

Leonie (26 Jahre)

Ausbildung	Höchster Abschluss: Abitur Studium: Medizin
Sprachen	Deutsch - Muttersprachlich (ohne Akzent) Englisch - Fließend bis Verhandlungssicher (C1 / C2) Französisch - Basiskenntnisse (A1 / A2) Spanisch - Fließend (B1 / B2) Romanian - B1 Level
Outfit Maße	Größe: 1,79 m Konfektion: 38

Erfahrung

Ich habe bereits viele Promotionjobs übernommen und bringe somit viel Erfahrung mit. Dadurch, dass ich 1 Jahr in der Sales Abteilung für die Firma „national pen“ in Irland gearbeitet habe, fällt es mir sehr leicht fremde Menschen von Produkten zu überzeugen. Als Hostess und im Service habe ich außerdem häufig gearbeitet und bin somit erfahren. Des weiteren bin ich eine sehr offene und fröhliche Person, sodass ich keine Probleme damit habe, andere Menschen zum Lachen zu bringen und mich mit ihnen zu unterhalten.

Letzten 10 Einsätze inkl. Bewertungen

Frühstück Service Radisson Blu Hotel
(1 Tag in Hamburg für Radisson Blu Hotel, Hamburg)

Weihnchtsfeier
(1 Tag in Norderstedt für Partyservice Japp GmbH & Co. KG)

Firmenveranstaltung
(1 Tag in Hamburg für garage CREATIVESPACE GmbH)

Abendveranstaltung
(1 Tag in Hamburg für garage CREATIVESPACE GmbH)

Outlet Neumünster Street One / CECIL
(1 Tag in Neumünster für CBR Service GmbH)

Outlet Neumünster Street One / CECIL
(1 Tag in Neumünster für CBR Service GmbH)

Outlet Neumünster
(1 Tag in Neumünster für CBR Service GmbH)

Weihnachtspromotion in einem Shoppingcenter in Norderstedt
(1 Tag in Norderstedt für Preusse GmbH)

Flyerverteilung Dresden
(1 Tag in Dresden für ZUGVOGL GmbH)

Flyerverteilung Dresden
(1 Tag in Dresden für ZUGVOGL GmbH)

Diese Sedcard wurde auf der Online Plattform www.instaff.jobs erstellt, welche von der InStaff & Jobs GmbH betrieben wird.
Leonie hat das Recht diese Sedcard für eigene Zwecke zu verwenden und ist für die Angaben sowie Bilder selbst verantwortlich.
Dieses Profil kann online eingesehen werden auf: https://www.instaff.jobs/hostessen/sedcard/Leonie-2997166