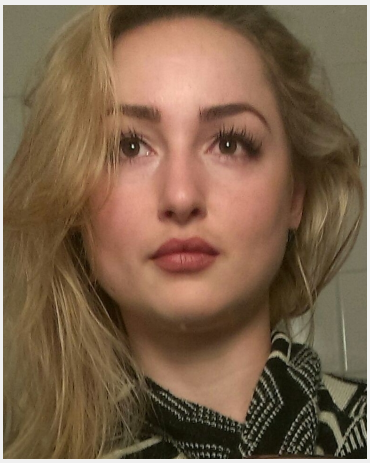

Alina (33 Jahre)

Ausbildung	Höchster Abschluss: Fachhochschulreife Studium: BWL / VWL
Sprachen	Deutsch - Muttersprachlich (ohne Akzent) Englisch - Fließend (B1 / B2) Russisch - Fließend (B1 / B2)
Outfit Maße	Größe: 1,73 m Konfektion: 36

Erfahrung

Erfahrung im Servicebereich: Ambiente für WMF, Fakuma, SPS und andere kurzweilige Veranstaltungen wie z. B . Louge in der Commerzbank-Arena
Erfahrung als Messehostess: Euro Finance Week und IAA für Audi
Erfahrung als Promoterin: ISH
Sonstige Erfahrungen: Garderobe bei einer Gala

Einsätze & Bewertungen

Silvester Gala
(1 Tag in Mainz für Seco Security & Consulting GmbH)

Diese Sedcard wurde auf der Online Plattform www.instaff.jobs erstellt, welche von der InStaff & Jobs GmbH betrieben wird.
Alina hat das Recht diese Sedcard für eigene Zwecke zu verwenden und ist für die Angaben sowie Bilder selbst verantwortlich.
Dieses Profil kann online eingesehen werden auf: https://www.instaff.jobs/hostessen/sedcard/Alina-304168