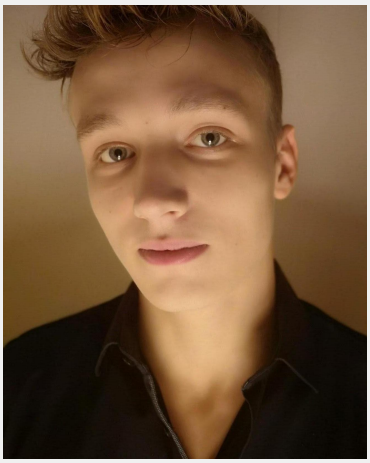

Dustin Duncan (26 Jahre)

Ausbildung	Höchster Abschluss: Abitur Studium: BWL / VWL
Sprachen	Deutsch - Muttersprachlich (ohne Akzent) Englisch - Fließend bis Verhandlungssicher (C1 / C2)
Outfit Maße	Größe: 1,85 m Konfektion: L

Erfahrung

- Durch mein 3 monatiges Praktikum beim Radio, im Bereich Umfragen und Interviews, habe ich Erfahrung darin, auf Menschen zuzugehen und offene Gespräche zu führen - Anglistik und Soziologie Student im 6. Semester - 4 Monate schulischer Aufenthalt in Kanada - 2 Jahre im Innendienst einer Pizzalieferkette (Zubereitung von Speisen, Kundenservice, Telefonist, Kassentätigkeit) - durch meine 6 monatige Erfahrung als Fundraiser einer Face to Face Marketingfirma bin ich geübt darin, offen und direkt auf Menschen zuzugehen sowie Verkaufsgespräche zu führen - durch meine Erfahrungen bin ich offen, zuverlässig, kontaktfreudig und habe viel Spaß daran mit Menschen zu arbeiten

Einsätze & Bewertungen

Promoter
(1 Tag in Köln für RDS Aydin CenterDeko)

schauinsland-reisen Lichtermarkt 2019
(3 Tage in Duisburg für WeAreLive)

Diese Sedcard wurde auf der Online Plattform www.instaff.jobs erstellt, welche von der InStaff & Jobs GmbH betrieben wird.
Dustin Duncan hat das Recht diese Sedcard für eigene Zwecke zu verwenden und ist für die Angaben sowie Bilder selbst verantwortlich.
Dieses Profil kann online eingesehen werden auf: https://www.instaff.jobs/hostessen/sedcard/Dustin-3058290