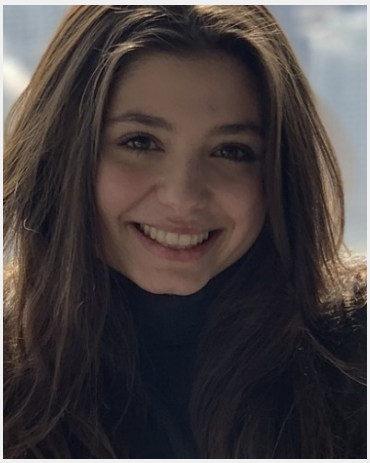

Yaren (25 Jahre)

Ausbildung	Höchster Abschluss: Abitur Studium: BWL / VWL
Sprachen	Deutsch - Muttersprachlich (ohne Akzent) Englisch - Fließend bis Verhandlungssicher (C1 / C2) Französisch - Basiskenntnisse (A1 / A2) Spanisch - Basiskenntnisse (A1 / A2) Türkisch - Muttersprachlich (ohne Akzent)
Outfit Maße	Größe: 1,62 m Konfektion: 34

Erfahrung

1,5 Jahre neben dem Abitur im Zoo-Restaurant an der Kasse und an der Theke gearbeitet, 1.5 Jahre als AuPair in den USA gelebt und gearbeitet;0,5 Jahre in einer Firma bei Events im Bereich catering gearbeitet ab und zu auch an der Bar ;arbeite bei festivals an einer Cocktailbar an der Ausgabe, sowie als auch als bartender, sofern es festivals gibt, von Nov. 2019- März 2021 im Kundenservice tätig gewesen. Seit März 2021 im Eisverkauf.

Einsätze & Bewertungen

06.04.2021 Einladungsverteilung für nebenan.de
(1 Tag in Berlin für Good Hood GmbH)

31.03.2021 Einladungsverteilung für nebenan.de
(1 Tag in Berlin für Good Hood GmbH)

Flyer Promotion
(2 Tage in Berlin für CHANGE of Scandinavia Germany GmbH)

Diese Sedcard wurde auf der Online Plattform www.instaff.jobs erstellt, welche von der InStaff & Jobs GmbH betrieben wird.
Yaren hat das Recht diese Sedcard für eigene Zwecke zu verwenden und ist für die Angaben sowie Bilder selbst verantwortlich.
Dieses Profil kann online eingesehen werden auf: https://www.instaff.jobs/hostessen/sedcard/Yaren-3116712