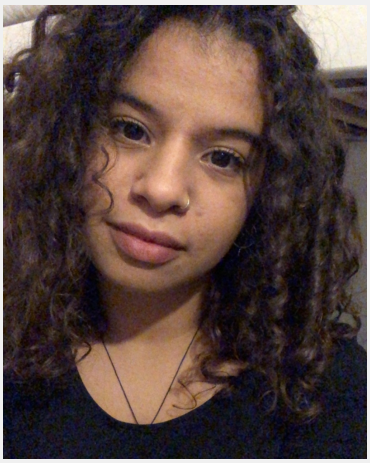

Asmae (27 Jahre)

Ausbildung	Höchster Abschluss: Abitur Studium: Kommunikation
Sprachen	Deutsch - Muttersprachlich (ohne Akzent) Englisch - Fließend (B1 / B2) Französisch - Basiskenntnisse (A1 / A2) Spanisch - Fließend (B1 / B2) Darija/Marokkanisch (Muttersprache)
Outfit Maße	Größe: 1,55 m Konfektion: M

Erfahrung

Seit 6 Jahren bin ich gelegentlich im Service tätig; unter anderem für das Maritim Hotel oder lokale Restaurants; erste Erfahrungen im Verkauf und an der Kasse konnte ich bei Deiters in Bonn sammeln; 2017/2018 habe ich ein Freiwilliges Soziales Jahr in der Dominikanischen Republik absolviert; momentan studiere ich an der Technischen Hochschule Köln Mehrsprachige Kommunikation im 3. Fachsemester

Einsätze & Bewertungen

Veranstaltungshalle Essigfabrik
(1 Tag in Köln für moStar Promotion GmbH)

Veranstaltungshalle Essigfabrik
(1 Tag in Köln für moStar Promotion GmbH)

Diese Sedcard wurde auf der Online Plattform www.instaff.jobs erstellt, welche von der InStaff & Jobs GmbH betrieben wird.
Asmae hat das Recht diese Sedcard für eigene Zwecke zu verwenden und ist für die Angaben sowie Bilder selbst verantwortlich.
Dieses Profil kann online eingesehen werden auf: https://www.instaff.jobs/hostessen/sedcard/Asmae-3121500